Miss SAKE Association and Contacts

Address:

13F 1-9-36 Konan Minato-ku,Tokyo 108-0075

TEL : 03-6822-2470 / FAX : 03-6822-2471

Email : sake@misssake.org

【Miss SAKE URL】

Miss SAKE HP : https://www.misssake.org

YouTube : https://www.youtube.com/c/MissSAKEChannel

Facebook : https://www.facebook.com/MissSAKEOfficial

Instagram : https://www.instagram.com/miss_sake

Twitter : https://twitter.com/miss_sake

2023 Miss SAKE Japan

地方大会開催企業募集

地域で作る文化事業、地元を元気にするチャンスです。
海外大会開催企業・団体のことを我々は海外ブランドパートナーとお呼びしています。
その名の通りミス日本酒のブランドの理念、目的を共有下さり
世界各地での活動を御一緒下さるパートナーを募集しています。
www.misssake.org［法人サイト］

詳しくは、P38,56 を参照ください

We call the corporations or companies which organize the foreign Miss SAKE competitions the Foreign Brand Partners.
We are recruiting the partners which share the principle and philosophy of Miss SAKE with us and work together around the world
www.misssake.org［Official Website］

Please see P44 for more information

表紙（Cover Design）：PHOTO ＋ STYLE by Team us

一般社団法人Miss SAKE

〒108-0075

東京都港区港南1丁目 9番36号アレア品川13階

TEL：03-6822-2470 / FAX：03-6822-2471

Email:sake@misssake.org

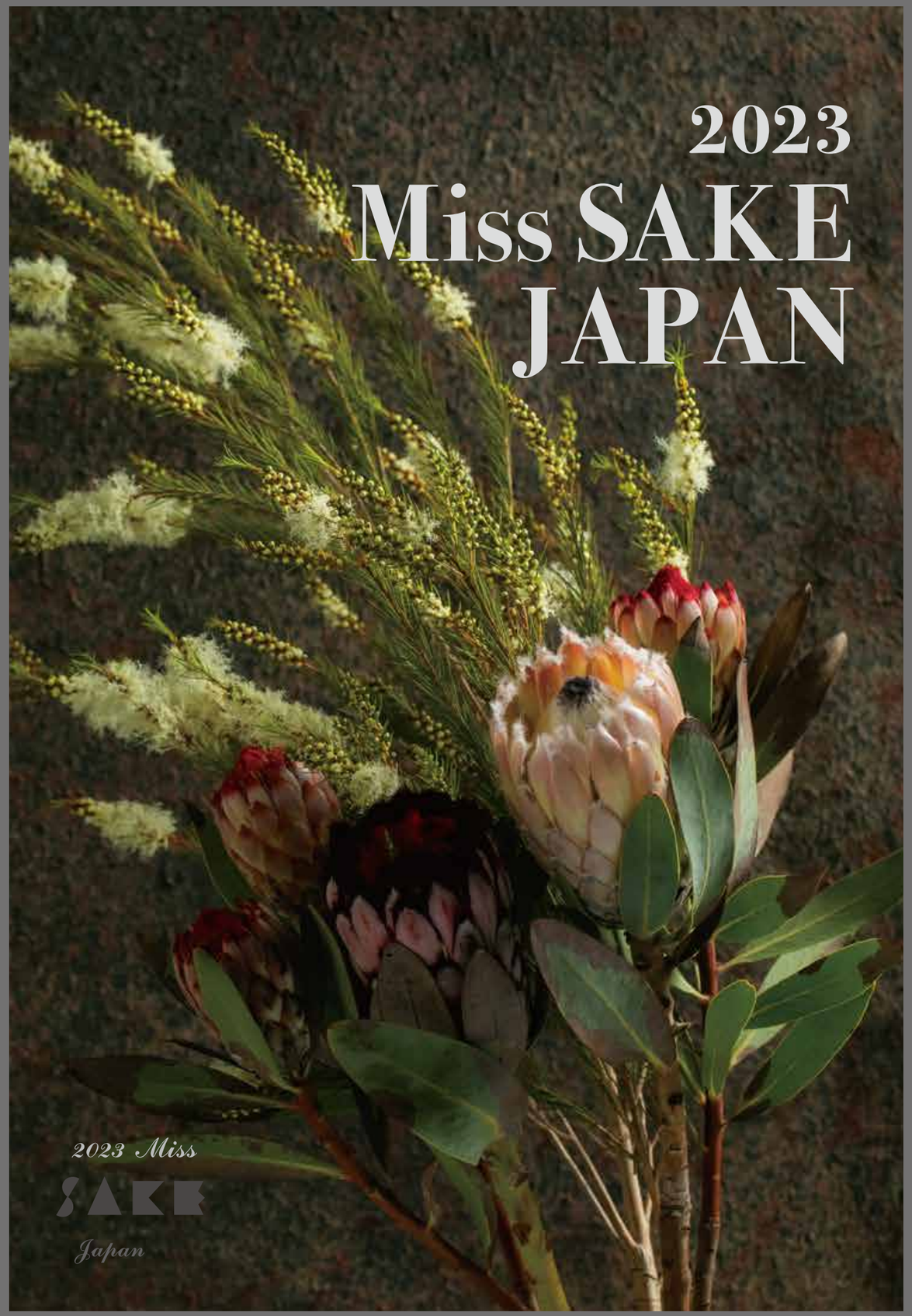

2023 Miss SAKE JAPAN

最終選考会 開催概要

開催日　2023年6月23日（金）

開場　16：30

開会　17：30

閉会　20：45（予定）

会場　ウェスティン都ホテル京都「瑞穂の間」
（〒605-0052 京都府京都市東山区粟田口華頂町１）

主催　一般社団法人 Miss SAKE

後援　外務省／農林水産省／経済産業省／国税庁／観光庁／知的財産戦略本部／日本貿易振興機構（JETRO）／日本政府観光局（JNTO）／株式会社海外需要開拓支援機構／日本酒造組合中央会／日本酒造青年協議会／京都府／京都市

特別協力　ヘッケル

協力　アドネス株式会社、一般社団法人awa酒協会、ウェスティン都ホテル京都、株式会社GABA、キャプラン株式会社、グローバル・エデュケーションアンドトレーニング・コンサルタンツ株式会社、華道「未生流笹岡」家元 笹岡隆甫、THE JOY OF SAKE、酒坊 多満自慢、ダイドードリンコ株式会社、NPO日本の祭りネットワーク、一般社団法人日本モデルエージェンシー協会、江戸切子の店 華硝、株式会社フォトアンドスタイル、株式会社フジドリームエアラインズ、仏陀倶楽部、平安陶花園、有限会社マスメディア、マニモードネイルカレッジ、株式会社三松、一般財団法人民族衣裳文化普及協会

以上、敬称略、五十音順

The Miss SAKE JAPAN Competition is an annual search for an ambassador who will be responsible for the representation and promotion of Japanese history and culture through sake.

[Sponsors] Ministry of Foreign Affairs; Ministry of Agriculture, Forestry and Fisheries;
Ministry of Economy, Trade and Industry; National Tax Agency; Japan Tourism Agency;
Intellectual Property Strategy Headquarters; Japan External Trade Organization(JETRO);
Japan National Tourism Organization(JNTO); Cool Japan Fund Inc.; Japan Sake and Shochu Makers Association;
Japan Sake Brewers Association Junior Council; Kyoto Prefecture and Kyoto City

[Special Cooperation] HECKEL

[Cooperation]　Adness Co., Ltd.; Japan Awasake Association; Westin Miyako Hotel Kyoto;
Gaba Corporation.; Caplan Corporation; Global Education and Training Consultants Co., Ltd.
Ikebana Mishoryu-Sasaoka Headmaster Ryuho Sasaoka; THE JOY OF SAKE; SHUBO Tamajiman;
Dydo Drinco, Incorporated; Nippon Matsuri Network; JAPAN MODELING AGENCIES ASSOCIATION;
Edokiriko's Shop HANASHYO; photo-and-style Co., Ltd.; Fuji Dream Airlines Co., Ltd; Budda Club;
Heian Toukaen Co., Ltd; Mas Media inc; MAINMODE Nail College
Mimatsu Co., Ltd.; and Association for the Promotion of Ethnic Costume Culture

2023 Miss SAKE JAPAN

最終選考会 式次第

Program of the 20223 Miss SAKE JAPAN Final Competition

17：30	開会	*Opening*
	主催者挨拶	*Opening Addressby the Representative Director*
	来賓挨拶	*Address by the Representative of the Guests*
	乾杯	*Toasts*
18：40	審査	*Commencement of the Examination*
	審査員紹介	*Introduction of the Judges*
	質疑応答	*Question and Answer session*
20：15	審査結果発表	*Announcement of the Results*
20：45	閉会	*Closing*



2022 Miss SAKE　磯部里紗ご挨拶

紫陽花の花が雨に濡れ色味が強くなってまいりました。梅雨にも神秘的に映える京都に、今年も全国のファイナリストが集います。

私には高校生の頃から、日本と海外の架け橋となる仕事や活動をしていきたいという夢がありました。その中で、日本酒を通じて日本の魅力を伝えることをミッションとするMiss SAKEに出会い、光栄なことに昨年グランプリを受賞させていただき、この一年間は何にも代え難い貴重な活動に携わることができました。

一年間の活動の中で私が最もやりがいに感じたのは、国内外の方々に日本酒の魅力を新しく知っていただく、その感動の場に立ち会えたことでした。日本酒の味わい深さ、日本の醸造技術の高さ、全国の土地や食文化の彩豊かな特徴はもちろん、何よりも造り手の皆様の熱い想いを一緒に発信できる立場でいることができましたのは、ひとえに一般社団法人Miss SAKEの皆様と、支えていただいている皆様のおかげだと強く実感しております。この一年間の数々の素晴らしい出会いは、私の人生の宝物です。改めまして、この場をお借りして心より厚く御礼申し上げます。今後は次世代を支える立場として、いただいたもの以上を日本酒業界や社会にお返しできるよう尽力して参ります。

末筆ながら、本日この場で誕生する10代目Miss SAKE及び世界中に益々の広がりを見せるMiss SAKE事業を、今後とも温かくお見守りいただきますようお願い申し上げます。

The hydrangea flowers have become saturated with rain, intensifying their colors in Kyoto. Once again this year, finalists from across the country will gather in Kyoto, which exudes a mysterious beauty even during the rainy season.

Ever since I was in high school, I have harbored a dream of engaging in work and activities that would serve as a bridge between Japan and the rest of the world. It was within this context that I encountered Miss SAKE, an organization with a mission to convey the allure of Japanese sake. I was deeply honored to be awarded the Grand Prix last year, and over the past year, I have been fortunate to be involved in invaluable activities that I wouldn't trade for anything else.

Among the various activities throughout the year, the most rewarding experience for me was being able to witness the excitement of introducing people from Japan and around the world to the captivating qualities of sake. Being in a position to share the depth of sake's flavor, the high level of Japanese brewing technology, the vibrant characteristics of land and food culture throughout Japan, and above all, the heartfelt passion of the sake brewers has been truly remarkable. I strongly feel that this opportunity has been made possible thanks to the Miss SAKE association and all the individuals who have supported us. The countless wonderful encounters I had over the past year are also the treasures of my life. Once again, I would like to express my deepest gratitude.

Going forward, in my role as a supporter of the next generation, I will strive to give back to the sake industry and society more than what I have received.

Lastly, I humbly request your warm support for the newly crowned 10th Miss SAKE and the ever-expanding Miss SAKE project that will continue to flourish around the world.

Sincerely yours,
Risa Isobe, 2022 Miss SAKE

Miss SAKE

概要・募集要項

日本文化の紡ぎ手となれ

「Miss SAKE」選考会は、日本の伝統ある食文化「日本酒」の魅力と日本文化の魅力を、日本国内外に発信する美意識と知性を身に付けたアンバサダーを選出する目的で、一般社団法人ミス日本酒が主催、2013年9 月よりスタート致しました。

外務省、農林水産省、国税庁、観光庁、日本酒造組合中央会等の後援のもと開催された2013年10月開催の選考会において「初代ミス日本酒（Miss SAKE）」が決定し、それより10年間、日本国内だけでなくニューヨーク、パリ、ロンドン、ミラノ、シドニー、香港等、世界各国において、日本酒を切り口にした日本の食・文化に関する啓発や、日本への観光誘致活動を年間400件以上行っております。現在は、①日本酒および日本の魅力を伝える事業、②地域の食・農産業に関する事業 ③日本の伝統文化に関する事業の 3 つの柱を軸に、ジャパンブランドの価値向上に貢献すべく活動しております。

2016年度には、海外で Miss SAKE USA をニューヨークでテスト開催し、米国の著名な経済紙であるウォール・ストリート・ジャーナルでは「水着審査のない女性の尊厳と平等をうたった文化事業」と報じられ、高く評価されました。

10年目となる2023 Miss SAKE では、台湾、香港、上海、各地での各地での Miss SAKE 海外大会も開催され、国内の地方大会の拡充とともに日本酒を軸とした新たな文化事業として、発展し続けていきます。

To Be a Builder of Japanese Culture

Miss SAKE competition is organized by Miss SAKE Association for the purpose of choosing an ambassador to share the greatness Japanese culture and Japanese traditional sake with people within and outside Japan.
Our activity started in September, 2013 supported by the Ministry of Foreign Affairs, the Ministry of Agriculture, Forestry and Fisheries, the National Tax Agency, the Japan Tourism Agency, Japan Sake And Shochu Makers Association and so on.
Since the first Miss SAKE was chosen in October 2013, we have done more than 400 activities per a year in Japan and overseas such as United States, United Kingdom, France, Italy, Australia and Hong Kong, to introduce Japanese food and culture and to attract foreign tourists by means of SAKE.
Our present activities fall into 3 broad categories.
1.Introduction of Japanese Sake and Japanese Culture
2.Development of Food and Agricultural Industry in Local Community
3.Introduction of Japanese Traditional Culture
In 2016, the first foreign Miss SAKE competition, "Miss SAKE USA," was held in New York. The Wall Street Journal, the largest newspaper in the U.S. by circulation, praised our competition for preserving the dignity of women because we do not have a swimsuit segment for the examination.
As this is the tenth year since we started our organization, this year, we have held Miss SAKE Foreign competitions, in HongKong and Vietnam.
By expanding regional competitions in Japan as well as international ones, Miss SAKE will continue to develop as a new cultural project.

2023 Miss SAKE JAPAN 募集要項 *2023 Miss SAKE JAPAN Guidelines*

選考基準
Criteria for Selection

日本酒および日本文化に親好のある女性。 *Familiarity with SAKE and Japanese culture*
社会貢献への意識が高い女性。 *Strong consciousness to social contribution*
グローバルな感覚を持ち合わせた女性。 *High level of global sense*
"美しさ"を追究している女性。 *Close inquiry and pursuit of beauty*

応募資格
Qualification

満20歳以上39歳以下であること。（2022年4 月1 日現在）
Candidates must be 20 years of age or over, and 39 years of age and under as of April 1, 2022
未婚の女性であること。 *Candidates must be unmarried women.*
日本国籍のパスポートを有すること。 *Candidates must be holders of valid Japanese Passport.*
※身長の制限はありません。 ※*We have no restriction on the height of candidates.*
※水着での審査はありません。 ※*We have no part of examination with swimsuits.*

タイトル・賞金と義務
Title, Prize and Duty

グランプリ受賞者に、金300万円を贈呈します。
「2023 Miss SAKE JAPAN」として、国内外での業務にあたっていただきます。
Grand Prix winner will be awarded a prize of three million yen. The winner will work both within and outside Japan as 2023 Miss SAKE JAPAN.

Miss SAKEは、私達と共に挑戦し成長していける人を求めております。
Miss SAKE seeks for a person who will challenge and develop together with us.

開催に寄せて



大西 美香
Mika Onishi

一般社団法人 Miss SAKE 代表理事
Miss SAKE Association
Representative Director

初代2014 Miss SAKEに始まり、この度10代目のMiss SAKEをお披露目する機会を頂けること、「2023 Miss SAKE JAPAN 最終選考会」の開催に至りましたのは、ひとえに本日ご臨席賜りました皆様のご協力、ご支援があったからにほかなりません。心より感謝申し上げます。

2013年に全国に先んじて制定された「京都市清酒の普及の促進に関する条例」＝「乾杯条例」をきっかけに社団が発足しそこから10年、日本の技術の粋を極め、国名を冠する日本人の魂ともいえる「日本酒」を後世に伝え、それを取り巻く日本文化全体の価値をたおやかに広めていく使命をもって、我々Miss SAKEは歩みを進めて参りました。

約3年に及ぶ新型コロナウイルス感染症の影響により、活動機会の喪失や地方大会の減少という困難な場面も経験致しましたが、昨年から国内外共に新旧のご縁を頂戴し、コロナ禍以前にも勝る活動数を数えております。Miss SAKE地方大会は、今年は多くの新規パートナーのご協力を得て9府県に拡大することが叶い、Miss SAKE海外大会も長年継続してくださっている香港大会に加え、ベトナム大会が華々しく行われ、日本文化に関心のある各国・地域の方々から多数の応募を頂きました。日本酒輸出数量・金額の増加、日本の「伝統的酒造り」の無形文化遺産への登録に向けた提案などに伴い、大きな追い風を感じておりますが、今後より一層の努力を重ね、励んでまいる所存です。

本日は、約1200名の応募者の中から選ばれた20名のファイナリストが「2023 Miss SAKE JAPAN」を目指し、自身の精一杯を表現いたします。我が社団が掲げる「伝統ある日本酒と日本文化の魅力を日本国内外に発信する美意識と知性を身につけたアンバサダー」を目指し、この3ヶ月間、全20回のナデシコプログラムを通して学びを重ね、彼女達は大きく成長致しました。熱い想いを抱き、自らの意志で未来を切り拓き果敢に挑戦する姿に、彼女らが成長し学び続けるための場を提供する、社団としての役割を再認識いたしました。

また2年後に控える2025年大阪・関西万博時のMiss SAKE Summit開催を目指し、世界各国・地域でのMiss SAKE大会の拡大を加速しております。日本酒での乾杯を通じ文化交流を行い、日本から世界へ友好を謳う、そのような存在となるべく、皆様と共に新たなMiss SAKEの価値を創造、発信し、振興に貢献していく所存です。これからも日本酒業界全体の持続的な成長と更なる発展に寄与すべく努めて参りますので、どうぞ引き続きお力添えのほどお願い申し上げます。

最後になりましたが、開催にあたりご協賛、ご支援を賜りました諸団体の皆様、またナデシコプログラム実施にご協力くださいました皆様、御参集の皆様のご多幸と健康をお祈りし、重ねて感謝申し上げます。

We are honored to have this opportunity to present the 10th generation of Miss SAKE, starting from our first event in 2014. The 2023 Miss SAKE JAPAN Final Round would not have been held without the cooperation of all the people who have supported us. I would like to express my sincere gratitude to everyone.

In 2013, Kyoto city has created an ordinance; "Promoting Kyoto's Sake equals messaging our culture of Kanpai/Toast". Since then, we have been committed to spreading the excellence of Sake, showing the technics and the soul of Japanese culture that are in Sake brewing.

We've faced some tough times during pandemic since 2020 but from last year, we have been able to bring back our activities similarly to what we have had in the past. This year, we ran 9 regional contests earning sponsorship from local partners, held international event in Hong Kong which has been a great supporter of us for long years and created a strong momentum in Vietnam by gathering many Vietnamese citizens thought our events. These experience our part of our tailwind; the amount of Sake exported is increasing year after year and brewing process of Sake has been registered as intangible cultural heritage; but we will continue our effort to further expand our passion to Sake.

Today, the 20 finalists selected from 1,200 applicant will express themselves to become "2023 Miss SAKE JAPAN". During the last three months, the finalists have put enormous amount of effort to learn about Sake through our Nadeshiko educational programs. They have also felt the importance of our philosophy which is to become an Ambassador who has the knowledge and the aesthetic sense to demonstrate the excellence of Sake and Japanese culture/tradition that is behind its brewing.

As we are preparing for Miss SAKE Summit during Osaka/Kansai World Expo in 2025, we will continue to expand our area of Miss SAKE events throughout the world. We hope that we can continue to grow our value by having more people get along through Sake and knowing the culture and tradition of Japan through "Kanpai". We appreciate all the support from industry leaders and will commit to continuing our contribution to this wonderful culture.

Finally, I would like to express my appreciation to the members that ran Nadeshiko programs and to each association who have supported us in running this year's event. Thank you.

Sincerely, Mika Onishi

祝　辞



西脇 隆俊
Takatoshi Nishiwaki

京都府知事
Gavernor of Kyoto Prefecture

「2023 Miss SAKE Japan 最終選考会」の開催を心からお慶び申し上げますとともに、開催に向けて御尽力されました一般社団法人 Miss SAKE の皆様に深く敬意を表します。

新型コロナウイルス感染症の影響により社会経済活動が制限されたこの 3 年余りは、外食産業をはじめ日本酒業界や関係の皆様にとって長く苦しい時期であったことかと存じます。そのような中で、Miss SAKE の皆様が日本酒の、ひいては日本文化の魅力を国内外に伝える活動を絶えず続けてくださったことに厚くお礼申し上げます。

2023 Miss SAKE ファイナリストの皆様におかれましては、これまでも作り手の想いや各地の風土を映した日本酒の魅力を大いに感じ、発信してこられたことと存じます。それらの体験から得た想いを、この最終選考会にて存分に表現されますことを期待いたします。

さて、平成 25 年に、「和食」がユネスコ無形文化遺産に登録されてから今年で 10 年の節目を迎えるとともに、新たに「伝統的酒づくり」も登録に向けユネスコに提案されたところであります。コロナ禍で自粛されていた各地の祭事が再開されている今、地域の儀式や祭礼に使用され、日本文化と密接な関わりをもつ日本酒の魅力を人々に再認識してもらう好機を迎えております。

また、海外市場は引き続き好調で、令和 4 年度の日本酒輸出額は 475 億円と、13 年連続で過去最高を更新し、今後もその需要は高まっていくことが予想されますし、再来年には世界中から多くの人々を迎える大阪・関西万博も控えております。

京都府といたしましても、こうした追い風を活かし、京都府オリジナル酒造好適米「祝」を使用した「京の酒」の販売対策や輸出先の開拓を進めるとともに、生産から加工、販売まで一貫したブランド戦略を強化し、需要拡大に取り組んでまいりますので、皆様方の御支援を賜りますようお願い申し上げます。

結びに当たり、一般社団法人 Miss SAKE の益々の御発展と、新たに誕生する 2023 Miss SAKE の今後の御活躍を期待申し上げるとともに、皆様の御健勝と御多幸を祈念し、お祝いの言葉とさせていただきます。

祝　辞



門川 大作
Daisaku Kadokawa

京都市長
Mayor of Kyoto

第10回を迎える「Miss SAKE Japan最終選考会」の御開催を、心からお祝い申し上げます。日本酒を愛して止まない全国のファイナリストの皆様、ようこそ京都へ。開催に御尽力された一般社団法人Miss SAKE・大西美香代表理事をはじめ関係者の皆様に、深く敬意を表します。

さて、「Miss SAKE Japan」では、魅力あふれるアンバサダーを毎年輩出してこられました。歴代の「Miss SAKE」の皆様による国内外でのプロモーション活動、多言語対応したWEBやSNSでの情報発信は、日本酒をはじめとする日本文化を世界中に伝え、さらには我が国への深い理解に大きく貢献していることと存じます。

本日、グランプリの栄光を手にされる「10代目 Miss SAKE」の方も、その美意識と知性を存分に活かし、大いに活躍してくださると確信しています。

本年3月には「新・文化庁」が京都に移転し、5月半ばからは本格的に業務が開始されました。併せて、食や観光関連の企画立案に取り組む「食文化推進本部」と「文化観光推進本部」も新設されたところです。我が国の新たな文化行政が、いよいよここ京都から展開される。そのことを肌で感じ、地元京都の責任の重さをひしひしと感じています。文化庁では、従来から「伝統的な酒造り」のユネスコ無形文化遺産登録に向けて取り組まれており、日本酒に寄せる人々の関心はますます高まってきています。

制定10周年を迎える全国初の「京都市日本酒乾杯条例」、また、京都市産業技術研究所の独自開発・「京都酵母」を活かした新たな酒造り…。こうした本市の取組もしっかりと活かしながら、文化庁や京都府ともしっかりと連携の上、日本酒をはじめとする奥深い日本の食文化の魅力の発信、更なる文化・観光振興、まちづくりにつなげてまいります。関係者の皆様の変わらぬ御支援、御協力をお願い申し上げます。

結びに、本選考会の御盛会、並びに御参集の皆様のますますの御健勝と御多幸を祈念いたします。

祝　辞



大倉 治彦

Haruhiko Ohkura

日本酒造組合中央会 会長
Director of Japan Sake and Shochu Makers Association

「2023 Miss SAKE最終選考会」の開催にあたり、一言お祝いを申し上げます。「ミス日本酒（Miss SAKE）」も10代目を迎えられ、世界に誇れる日本酒の素晴らしさと魅力を広く国内外に発信してくださり、大変喜ばしく思っております。また「Miss SAKE」を目指す皆様方にも、是非ともご活躍の場面でさらに日本酒と日本文化に理解を深めながら親しみ楽しんでいただきたいと思います。

さて、いままで長く続いたコロナ禍の影響で外食等飲食業界はもちろんのこと、酒類業界も大きなダメージを受けており、特に、地方の酒蔵にとりましては、大都市圏における外食需要への依存が高かっただけにその影響はより深刻ではなかったかと思っております。

日本酒の輸出については、政府の農林水産物・食品の輸出拡大実行戦略で、日本酒及び本格焼酎・泡盛が輸出重点品目とされ、官民を挙げた日本酒の輸出に向けた取り組みが行われており、2022年度日本酒輸出実績は金額・数量とも過去最高となり日本酒のファンが世界に広がっていることを感じております。

今年は、４年ぶりに成田・羽田・中部・関西など主要国際空港免税エリアでの「ニッポンを飲もう！日本の酒キャンペーン」を７月より開催するほか、高まってきた日本酒に対する関心がとぎれないように継続してインターネットなど介した発信事業を強化し続けるとともに、世界の酒類専門見本市等への出展に向けて準備を行っております。

国内では、４年ぶりに池袋サンシャインシティにおいて日本酒フェア2023を６月に開催し、「10月１日は日本酒の日」を起点に10月を日本酒月間としてさまざまなキャンペーンの実施と秋口には全国きき酒選手権大会の大学対抗の部を拡充して開催して、日本酒を愛する多くの方の機会の醸成と話題性を高めるＰＲ活動を行ってまいります。こういった内外のＰＲ活動において、各県代表のミス日本酒の皆様方にご活躍いただきまして、盛り上げていただけましたら幸いです。

また、新しい環境に対応して、昨年よりホームページをリニューアルし、インターネットを介したＷｅｂやＳＮＳで日本酒と共に郷土鍋料理を楽しむキャンペーンや家飲みのさらなる推進などの情報発信の強化を予定しております。

さらに、こうじ菌を使った日本の「伝統的酒造り」技術が登録無形文化財に登録され、ユネスコ無形文化遺産への登録に向けて本年３月に政府からユネスコ事務局に提案書が提出されています。当会としても積極的に支持・貢献していく予定です。

長年に渡って地域に密着し、人々を結んできた日本酒文化を次の世代へ発展的につなげて行くために全国の酒造組合と各地域の酒蔵が一丸となって取り組んでまいります。

最後になりましたが、「2023 Miss SAKE 最終選考会」の成功を心より祈念申し上げ、お祝いの言葉とさせていただきます。

祝　辞



Leif Almo

Hon. Consul General of Japan (since 2008)
BoD Sweden-Japan Foundation
Holder of “The Order of the Rising Sun, Gold Rays with Neck Ribbon”
Former President Corps Consulaire en Suède (Consular Corps Sweden)

在スウェーデン国マルメ日本国名誉総領事
平成30年 旭日中綬章受賞

SAKE – AN EXCELLENT DRINK FOR ALL OCCASIONS
Over the centuries, sake has evolved into the perfect drink for any occasion. This is thanks to breweries with dedicated brewers all over Japan who all had a common goal: To offer a divine drink that is suitable for all occasions. A drink for connoisseurs and for those who want to enjoy the most heavenly drink you can get out of a grain of rice.

A HEAVENLY EXPERIENCE
The guarantee that sake is more than an ordinary drink is that it was developed over more than 2000 years by professionals who all dedicated their lives to being able to offer a heavenly experience without any international equivalent. The result is that Japan still today produces the noblest of beverages by using fermentation and not distillation. A tradition which shows that skilled craftsmen still can offer a drink according to good old tradition.

Miss SAKE - A BRILLIANT CONCEPT TO PROMOTE JAPAN
Appointing a Miss SAKE every year means an ambassador not only for sake but also for Japan of the highest international class. A representative who, by visiting different countries, spreads knowledge about the drink in the best possible way. And then not just the drink but also the Japanese culture, where the kimono further strengthens partly the cultural aspects, partly Japan's image as producers.

SAKE - ONE OF JAPAN'S STRONGEST BRANDS
I would like to especially congratulate The Japan Sake Brewers Association but also 2023 Miss SAKE Special Sponsor JTB as well as the Gold/Silver Supporting Members and Brand Partners. A good investment as sake is not only a drink but also a beverage respected and well-known brand of Japan. I guarantee that the world will get to know 2023 Miss SAKE final through SakeTest.com, my tribute to both sake and Japan.

..A TOAST TO Miss SAKE AND MY BELOVED JAPAN
As Hon. Consul General of Japan since 2008, I am very honored to once again write in your first-class and prestigious program. I wish Director Mika Onishi and the Miss SAKE Association every success and I am sure that 2023 will be another milestone in the goal of promoting and strengthening sake's profile as a divine drink for all. Unfortunately, due to injury, I cannot attend, but I will be with you on Friday, June 23, 2023. On the final night in Kyoto, I will sit in my Japanese museum with a glass of my best sake and raise a toast to Miss SAKE 2023 and to my beloved Japan.

Ostra Grevie, Sweden in June 2023

Our International Activities

私たちの活動内容 / 海外

日本から世界の“SAKE”へ
ジャパンブランドの価値向上に貢献します

From Japanese National Beverage to the Global Drink, SAKE
We will contribute to the enhancement of the brand value of Japan

日本文化啓発活動 / 観光誘致活動

世界18カ国・地域、36都市を巡り日本酒及び日本文化をPR

Activities Related to the Introduction of Japanese Culture and the Attraction of Foreign Tourists

We travel around the world, 18 countries and 36 cities so far,
for the Introduction of SAKE and Japanese Culture

※複数回活動を行った都市もあるため渡航回数は90回に及ぶ
※Due to the plural activities in one region, total number of voyages has amounted to over 90.

1 日本酒、日本文化に関わるイベントに出演
Participation in Japanese SAKE and Japanese Cultural Events

2 海外で行われているイベント内に日本酒ブースの設置
Serving SAKE at International Business and Cultural Events

3 海外における日本酒・日本文化の情報の収集と周知
Research and Reporting on Sake and Japanese Culture Overseas

2014~2023 Miss SAKE's Intarnational Activeties
New York,Los Angeles,Portland,Las Vegas,Honolulu,Colorado Springs,
Seattle,Rio de Janeiro,Paris,Nice,Monaco,Monte Carlo,Marseille,Milan,Roma,Barcelona,
Malmo,London,Sydney,Seoul,Hong Kong,Colombo,Phnom Penh, Shang-hai,
Beijing,Taipei,Stockholm,Amsterdam,New Delhi,Melbourne,Mumbai,Ely,Rouen,Ho Chi Minh,Hanoi,Danan



Rio de Janeiro, Brazil
JAPAN OMOTENASHI PAVILION 2014
ブラジルW杯 イベント出演（2014/6/24）



Portland, USA
日本酒現地調査
（2014/9/14-16）



New York, USA
THE JOY OF SAKE New York 2014
（2014/9/18）



Nice, France
日本酒現地調査
（2014/9/23）



Paris, France
ユネスコ政府代表部 門司大使表敬訪問
（2014/9/26）



London, UK
Japan Matsuri イベント出演
（2014/9/27）



Seoul, Korea
日韓国交正常化50周年記念文化交流展示会「サケとマッコリの出会い」（2015/3/4）



Colorado Springs, USA
31st Space Symposium
（2015/4/15）



Milan, Italia
ミラノ万博 ジャパンデーレセプション
（2015/7/11）



Honolulu, USA
THE JOY OF SAKE Honolulu 2015
（2015/7/31）



Las Vegas, USA
THE JOY OF SAKE Las Vegas 2015
（2015/9/19）



Monaco
モナコヨットショーレセプションパーティー
@マヤベイ（2015/9/22）













Malmo, Sweden
在マルメ日本国名誉総領事 アルモ様表敬訪問
（2015/9/28）



Barcelona, Spain
Salon del Manga in Barcelona
（2015/10/29-31）



Paris, France
Salon du Sake 2015
（2015/11/1）



Colombo, Sri Lanka
スリランカ スポーツフェスティバル
（2015/12/17-20）



Hong Kong
CANON 香港様 VIP レセプション
（2016/1/19）



Los Angeles, USA
在ロサンゼルス日本国総領事館　ロサンゼルス
JBA主催 VIP レセプション（2016/2/25）



Seoul, Korea
Seoul Sake Festival
（2016/3/26-27）



Colorado Springs, USA
32nd Space Symposium
（2016/4/12）



Roma, Italia
イゾラ・デル・チネマ
（2016/7/7-8）



Honolulu, USA
THE JOY OF SAKE Honolulu 2016
（2016/7/22）



New York, USA
New York City Kendo Club
（2016/9/15）



New York, USA
THE JOY OF SAKE New York 2016
（2016/9/16）



Monaco
モナコヨットショーレセプションパーティー
（2016/9/28）



Marseille, France
在マルセイユ総領事館 池崎総領事表敬訪問
（2016/9/29）



Seoul, Korea
日韓交流おまつり 2016
（2016/10/2）



Hong Kong
夢 雀　× CASIO G-SHOCK MRG-G1000HG "TSUIKI Hammer-Tone" コラボ レセプション（2016/12/8）



Sydney, Australia
Matsuri Japan Festival 2016
（2016/12/10）



Colombo, Sri Lanka
日本ー セイロン文化交流イベント
（2016/12/16-18）



London, UK
EBRD（欧州復興開発銀行）試飲会
（2017/1/18）



London, UK
67 Pall Mall 試飲会（業者向け／一般向け）
（2017/1/19）



London, UK
67 Pall Mall Sake Masterclass Dinner
（2017/1/20）



Seattle, USA
在シアトル日本国総領事館 大村総領事表敬訪問
（2017/2/15）



Phnom Penh, Cambodia
在カンボジア日本国大使館 日本酒の夕べ
（2017/2/22）



Los Angeles, USA
The JBA 56th Anniversary Reception
（2017/2/23）



Our International Activities



Phnom Penh, Cambodia
CJCC（カンボジア日本人材開発センター）
絆フェスティバル（2017/2/24）



Hong Kong
Miramar Shopping Centre & Mira Mall
和酒フェス香港2017（2017/4/5-8）



Seattle, USA
在シアトル日本国総領事館 大村総領事レセプション
（2017/4/21）



Seattle, USA
Chateau Ste Michelle ワイナリー見学
（2017/4/23）



Seattle, USA
Taylor Shellfish Farms訪問
（2017/4/24）



Honolulu, USA
ザ・カハラ・ホテル&リゾート 蔵元ディナー
（2017/8/3）



Honolulu, USA
ハワイ・コンベンション・センター
JOY OF SAKE Honolulu（2017/8/4）



Shang hai, China
フォーシーズンズホテル　CASIO Gshock
上海発表会（2017/8/24-26）



Seoul, Korea
カンナム ATセンター
Seoul Sake Festival 2017（2017/9/2-4）



Taipei, Taiwan
松山文創園区1号倉庫　2017 日本酒主
義 Sakelism 台湾（2017/9/15-18）



Stockholm, Sweden
在スウェーデン日本国大使館
山崎純特命全権大使 表敬訪問（2017/10/5）



Malmo, Sweden
Enighet Sport Center 剣道セミナー
（2017/10/7）



Amsterdam, Holland
Japan Festival 2017
（2017/10/8）



Los Angeles, USA
在ロサンゼルス日本国総領事館　The JBA
57th Anniversary Reception（2018/2/23）



Colorado Springs, USA
Broadmoor Hotel
the 34th Space Symposium（2018/4/17）



Beijing, China
在中華人民共和国日本国大使館　日中平和友好条約の
締結40周年記念「大使公邸 春の交流会」（2018/4/26）



Paris, France
La Maison du Sake Paris 『恋のしずく』カンヌ国
際映画祭プロモーション記念イベント（2018/5/9）



Cannes, France
カンヌ国際映画祭『恋のしずく』カンヌ・フィルム・
マーケット プロモーション（2018/5/11）



Cannes, France
カンヌ国際映画祭『2018 東京国際映画祭」
プロモーションイベント（2018/5/11）



Monaco
ヨットクラブWINE PALACE『SUSHI BAR × SAKE』
presented by Keisuke Matsushima & Keigetsu（2018/5/13）



New York, USA
FUKUSHIMA NIGHT IN NY
（2018/5/30）



Brooklyn, USA
Brooklyn Kura 見学
（2018/6/14）



New York, USA
Metropolitan Pavilion
JOY OF SAKE NEW YORK（2018/6/15）



Honolulu, USA
ザ・カハラ・ホテル&リゾート　Kokusai Sake
Kai / 国際酒会主催 蔵元ディナー（2018/7/26）



Our International Activities



Honolulu, USA
ハワイ・コンベンション・センター
JOY OF SAKE Honolulu（2018/7/27）



Taipei
板橋グローバルモール
Summer Garden（2018/8/2-3）

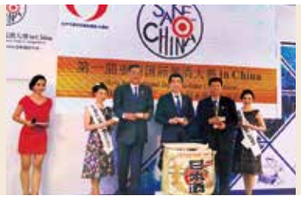

Beijing, China
北京世貿天階広場 アジア国際美酒コンテスト in China（2018/8/24）



Beijing, China
クラウンプラザ北京チャオヤン U-TOWN 中国Web Media 空腹視頻 KongFood.TV取材（2018/8/24）



Delhi, India
在インド日本国大使館大使公邸 駐インド日本国特命全権大使 平松様ご主催夕食会（2018/9/7）



Delhi, India
在インド日本国大使館大使公邸
在印日本大使館日本酒PRイベント（2018/9/8）



London, UK
Restaurant KAZU, London JOY OF SAKE London 蔵元ディナー（2018/9/27）



London, UK
JAPAN HOUSE LONDON訪問
（2018/9/28）



London, UK
Barbican Centre, London
JOY OF SAKE London（2018/9/28）



London, UK
KANPAI – London Craft Sake Brewery
訪問（2018/9/29）



Hong Kong
Hong Kong Convention & Exhibition Centre Hong Kong International Wine & Spirits Fair 2018（2018/11/10）



Honolulu, USA
Doleシアター 第38回ハワイ国際映画祭
（2018/11/11）



Honolulu, USA
広島の地酒を楽しむパーティ
（2018/11/11）



Beijing, China
北海道料理店「和縁亭」
北海道産米・道産酒 PRイベント（2018/12/20）



Melbourne, Australia
Miss SAKE Australia Dinner Party
Kumo Izakaya Japanese Restaurant（2019/3/9）



Seoul,KOREA
Seoul sake Festival 2019
Coexセンター（2019/7/6-7）



London, UK
ロンドン・食都神戸フェア 2019
Japan Centre Ichiba（2019/7/13）



Honolulu, USA
MEET THE BREWERS ~SAKE TASTING EVENT 2019~
3660 on the Rise（2019/8/8）



Honolulu, USA
Kokusai Sake Kai / 国際酒会主催 蔵元ディナー
ザ・カハラ・ホテル＆リゾート（2019/8/9）



Honolulu, USA
JOY OF SAKE Honolulu
ハワイ・コンベンション・センター（2019/8/10）



Delhi, India
駐インド日本国特命全権大使 平松様ご主催夕食会
在インド日本国大使館大使公邸（2019/9/3）



Delhi, India
在印日本大使館 日本酒の夕べ
在インド日本国大使館大使公邸（2019/9/4）



Mumbai, India
在ムンバイ日本国総領事館 日本酒PRイベント
在ムンバイ日本国総領事館（2019/9/5）



Shang-hai, China
2020 Miss SAKE Shanghai オープニングパーティー
Park Hyatt Shanghai（2019/11/8）



Delhi, India
2020 Miss SAKE India 選考会
Kimono Club（2020/2/21）



Delhi, India
2020 Miss SAKE India アフターパーティー
Kampai Restaurant（2020/2/21）





Our International Activities



UK
Kanpai London訪問
（2022/8/19）



UK
Dojima Sake Brewery訪問
（2022/8/21）



France
JETROパリ事務所 表敬訪問 所長 武田家明様
（2022/9/01）



France
在フランス日本国大使館表敬訪問
特命全権大使 伊原純一様（2022/9/9）



France
馬事文化紹介レセプション
在仏日本大使公邸（2022/9/12）



France
La Route de Poison シャンゼリゼ通りパレード
シャンゼリゼ通り（2022/9/18）



France
Kura Master 審査委員長表敬訪問
Hôtel de Crillon（2022/9/27）



France
ユネスコ日本政府代表部 表敬訪問
特命全権大使 伊原純一様（2022/9/27）



France
酒と美食のトゥールドフランス
Restaurant Gill （2022/9/28）



JAPAN
WSD (World Sake Day) Global Kanpai
オンライン参加（2022/10/1）



France
Salon du Saké
NEW CAP EVENT CENTER（2022/10/1~2）



France
Les Terroirs de l'homme, du cheval et du saké
NEW CAP EVENT CENTERセミナー室（2022/10/2）



France
エッフェル塔にて東京PRコンサート – GOKAN
Salon Gustave Eiffel（エッフェル塔内サロン）（2022/11/16）



Cambodia
「AEON MALL PLUS」プロモーション活動
プノンペン市 AEONモール内（2023/1/13）



Cambodia
シンクシンク ナショナルワールドカップ
CJCC（カンボジア日本人材開発センター）（2023/1/14）



Cambodia
カンボジア日本人会新年会
Penh at Coconut Park（2023/1/15）



Vietnam
日本酒バー「蔵」でのプロモーション活動
ホーチミン市内（2023/1/16）



France
SIRHA LYON 2023
Eurexpo Lyon（2023/1/19～20）



Cambodia
JAPANESE SAKE TASTING FAIR
Rosewood Phnom Penh（2023/2/26）



Cambodia
「JP BAR」プロモーション活動
プノンペン市 AEONモール内（2023/2/27）



Cambodia
天皇誕生日レセプションにおける日本酒PRイベント
カンボジアーナホテル（2023/2/27）



USA
SAKE HUNDRED dinner at The Chicago Club
The Chicago Club（2023/4/6）



Hawaii, USA
Joy of Sake Honolulu
Hawaii Convention Center（2023/4/22）



Hawaii, USA
Meet the Brewery
Homer A. Maxey International Trade Resource Center Foreign Trade Zone（2023/4/23）



Hawaii, USA
花見の宴
Tenri Cultural Center（2023/4/23）



Vietnam
2023 Miss SAKE Vietnam大会 準決勝
イオンモールハードン（2023/5/6）



France
Kura Master 審査会、試飲会
ESPACE CHARENTON （2023/5/22）



Vietnam
2023 Miss SAKE Vietnam大会 決勝
ダナン三日月 （2023/5/28）



Vietnam
ジャパニーズカルチャーフェス「Nippon Oi」
ダナン三日月 （2023/6/3）



Vietnam
第94期棋聖戦 第1局前夜祭
ダナン三日月 （2023/6/4）



Paris, France
Sake seminar at HEC Wine Club & HEC APAC Club
HEC Paris（2023/5/25）

Our International Activities

Our Activities in Japan

私たちの活動内容 / 国内

日本酒啓発活動 / 地域振興活動
平時年間400件以上のイベントに出演

Attended more than 400 events in a year

※ここでは、主要なイベントのみ掲載しております。

2022

7/08　全国清酒鑑評会金賞受賞酒蔵埼玉県知事感謝状贈呈式／埼玉県庁内
7/09～10　和酒フェス大阪ベイタワー／大阪ベイタワー・アトリウム 2F
7/12　座談会／於「十三や」
7/16　大信州いっぱいの会／長野市ホテルメトロポリタン長野
7/20　滝プラザお打ち合わせ／宝塚ビル NKB株式会社
7/20　慶應義塾大学医学部 泌尿器科学教室 表敬訪問／慶應義塾大学医学部　泌尿器科学教室
7/23～24　和酒フェス　中目黒／中目黒GTタワー広場
7/26　県政広報誌「滋賀プラスワン9・10月号」巻頭インタビュー取材、1万人乾杯イベントリリース記者会見／滋賀県庁
8/01　「SOUND OF OASIS～COOL SAKE～」ラジオ収録／TOKYO FM
8/09　全国燗酒コンテスト 2022／学士会館
8/20　CAC40周年記念イベント／半田赤レンガ建物
9/07　相模原の"地酒"と"食"を愉しむ／パティア四ッ谷店
9/11　快生館出張蔵開き／快生館
9/09～11　まるごとふくしま～ふくしま日本酒利き酒販売／有楽町交通会館
9/14　第17回埼玉酒蔵大試飲会／東京交通会館
9/22　赤坂プラスショールーム閉館イベント
9/22～25　ツーリズムEXPOジャパン2022／東京ビッグサイト
9/27　令和4年度 酒サムライ叙任式／京都・松尾大社
10/01　「全国一斉日本酒で乾杯！」／オンライン参加
10/01　千葉の酒フェスタ2022／東京ベイ幕張ホール
10/01　小田原宿場まつり／かまぼこ通り
10/01　越後の美酒美食×マリーンルージュ スペシャルディナークルーズ／横浜赤レンガ倉庫より出航
10/04　岐阜県酒造組合連合会 表敬訪問／千代菊酒造、岐阜県酒造組合連合会、岐阜県庁
10/06　老舗酒蔵テイスティング／福光屋
10/07～08　呑み比べセット 試飲会／小江戸 川越蔵里
10/08～09　にいがた酒の陣NEXT／万代島多目的広場
10/08　MeetsRegional2022年12月号「日本酒」特集・誌面出演／福島こうふく屋
10/09　うまいもんと伏見の酒まつりin天満橋／京阪シティモール
10/10　埼玉の酒蔵とおつまみを味わおう。／ステラタウン
10/12　全国燗酒コンテスト表彰式／学士会館
10/13　一般社団法人awa酒協会 第５回認定お披露目会／アンダーズ東京 Roof top Bar
10/18　KURA ONE 動画撮影／株式会社小坂酒造場
10/20　木更津産米食味分析コンクール／木更津市農業協同組合
10/21　「白鶴銀座天空農園」稲刈り／白鶴銀座ビルディング
10/21　WealthParkインタビュー／目黒雅叙園　渡風亭
10/22　「月波の酒を楽しむ会～晩酌女子プロジェクト」／丹波悠遊の森
10/23　兵庫県産米PRイベント／神戸阪急 無印良品店内
10/25　KURA ONE 動画撮影／米鶴酒造株式会社
10/26　MissSAKE　稲刈り体験（主催：株式会社関東甲信クボタ）／長野県 軽井沢町 雲場
10/27　岡山稲刈り／岡山県岡山市圃場
10/27　ボッドキャスト「ながエフエム」ゲスト出演／テレビ愛知
10/29　武蔵一宮大宮氷川神社参道「私のお気に入り」発見フェスPRIDE埼玉2022／大宮氷川神社
11/01　ガーナ大使館表敬訪問／ガーナ共和国大使館
11/01　KURA ONE 動画撮影／三和酒造株式会社
11/05～06　第20回和酒フェスin中目黒／中目黒GTタワー広場
11/07　KURA ONE 動画撮影／天吹酒造合資会社・幸姫酒造株式会社
11/12　福生蔵開き／田村酒造場・石川酒造株式会社
11/12～13　和酒フェス＠大阪ベイタワー／大阪ベイタワー
11/14　KURA ONE 動画撮影／千代むすび酒造株式会社
11/15　KURA ONE 動画撮影／簸上清酒合名会社
11/15　Connections Tokyo 2022／フォーシーズンズホテル東京大手町
11/18　海老名市主催「おでんナイトニッポン」／海老名扇町飲食店 参加加盟店舗内 及び海老名駅西口プロムナード
11/18　第17回 世界鷹「ささの会」／ホテルプリランテ武蔵野2F エメラルド
11/18　KURA ONE 動画撮影／蔵王酒造株式会社、仙台伊澤家勝山酒造株式会社
11/19　北杜市第2回「名水の里」米食味コンクール／須玉町ふれあい館
11/20　第2回つくばみらい市米コンテスト／つくばみらい市伊奈公民館
11/22　KURA ONE 動画撮影／今西清兵衛商店
11/23　見て、食べて、知って ふくしまフェスティバルin名古屋／久屋大通公園 エディオン広場
11/24　KURA ONE 動画撮影／株式会社三宅本店
11/24～26　ふくしま。日本酒飲み歩きウィーク／大阪市内各所
11/29　ワーケーションモニターツアーでの参加者交流会／ホテル紅や
12/01　KURA ONE 動画撮影／寿虎屋酒造株式会社
12/01～02　Global ReformBnB in Kyoto／鮒鶴京都鴨川リゾート
12/02～03　米食味鑑定協会小諸市大会／小諸市文化センター
12/05　KURA ONE 動画撮影／金紋秫田酒造株式会社
12/06　世界酒蔵ランキング2022授与式／九段会館
12/07　"The XX CIGR World Congress 2022" 懇親会／国立京都国際会館「アネックスホール」
12/08　KURA ONE 動画撮影／株式会社南部美人
12/09～10　第３回津南町米・食味分析鑑定コンクール／ニュー・グリーンピア津南
12/12　金賞受賞蔵の酒を楽しむタベ／ウェディングエルティ
12/16　埼玉新聞取材／埼玉新聞社
2022/12/16 ふくしまマルシェ2022～復興・創生～　常盤橋タワー３F
12/19　一般社団法人馬搬振興会案件／国際文化会館
12/21　キャプランワインアカデミー表敬訪問／キャプラン株式会社



広島県 賀茂泉酒造株式会社 会長 前垣壽男様、代表取締役社長 前垣壽宏様 訪問
Visit to Mr. Kazuo Maegaki, Chairman and Mr. Kazuhiro Maegaki, President of Kamoizumi Shuzo Co.,Ltd.



岐阜県 千代菊酒造株式会社 取締役会長 板倉吉則様 訪問
Visit to Mr. Yoshinori Itakura, Chairman of the Board, Chiyogiku Co., Ltd.

全国の酒蔵・酒造メーカー訪問

Visits to SAKE Breweries and Manufacturers

見学・体験を通し日本酒への理解を深め、発信していきます。
酒蔵・酒造メー カー様との合同イベントも実施しております。

We deepen our knowledge of SAKE through brewery tours and share the understanding with people around the world. Besides, we jointly hold special events with SAKE breweries and manufacturers.



兵庫県 白鶴酒造株式会社 代表取締役社長 嘉納健二様 表敬訪問
Courtesy Visit to Mr. Kenji Kano, President and Representative Director, HAKUTSURU SAKE BREWING CO.,LTD.



福岡県酒造組合 会長 / 菊美人酒造株式会社社長 江崎 俊介様 訪問
Visit to Mr. Shunsuke Ezaki, Chairman of Fukuoka Sake Brewers Association / President of Kiku-Bijin Sake Brewery Co., Ltd.



八千代酒造 五代目杜氏 蒲久美子様 訪問
Ms. Kumiko Kama, the fifth generation head brewer of Yachiyo Shuzo



大信州酒造 手いっぱいの会
Daishinshu Sake Brewery, Te-ippai-no-kai (Handful Gathering)

2023

1/04～05　新春唄酒イベント／岐阜稲口ゴルフ倶楽部
1/15　2023 Miss SAKE 長野大会／皆生つるや
1/15　ふるさと祭り東京2023／東京ドーム
1/16　埼玉県酒造組合 賀詞交歓会／ホテルガーデンパレス
1/18　180ml日本酒アルミ缶「KURA ONE」プレス発表会／恵比寿ガーデンプレイス
1/19　2023 Miss SAKE 長野大会／善光寺
1/22　「かもすひと」0号試写会／大須シネマ
1/23　確定申告パブリシティ／福島税務署
1/28　2023 Miss SAKE 岡山大会／ザマグリット
2/04　2023 Miss SAKE 千葉大会／龍宮城スパホテル三日月 富士見亭
2/07～08　宿フェス2023／東京ビッグサイト東展示棟7ホール
2/12　2023 Miss SAKE 沖縄大会／那覇市ぶんかテンプス館テンプスホール
2/15　2023 Miss SAKE 大阪大会／中之島ソーシャルイート AWAKE
2/18　2023 Miss SAKE 岐阜大会／アクティブGイベントスペース
2/18　2023 Miss SAKE 新潟大会／ANAクラウンプラザホテル新潟
2/18　Japanese SAKE TALK NIGHT(zoom)／愛知県内某所
2/22　2023 Miss SAKE 愛知大会／ヒルトン名古屋
2/22　聖徳太子像のみ入れ式／四天王寺
2/24　オペラアリアVSミュージカルソング／紀尾井ホール
2/26　小川町／酒蔵まつり 晴雲酒造㈱、松岡醸造㈱
2/26　Kura Master 審査員＆受賞蔵元 交流会／学士会館
2/28　日本酒蔵ツーリズム推進協議会・懇親会／日本酒造組合中央会会議室、酔心興業ビル
3/02　日本酒輸出協会（Sake Export Association、略称SEA）設立25周年記念・シンポジウム／TKP市ヶ谷カンファレンス・センター
3/02　第39回日比経済合同委員会夕食会／東京会館
3/04　2023 Miss SAKE Japan ファイナリスト発表会／公益社団法人日本外国特派員協会(FCCJ)
3/06　ワイングラスでおいしい日本酒アワード2023／学士会館
3/11　第1回ナデシコプログラム／石川酒造株式会社
3/11～12　新潟 酒の陣／朱鷺メッセ
3/12　伊藤南山先生「今日の名工」受賞記念パーティー／ブルーリリー銀座
3/12　第2回ナデシコプログラム／石川酒造株式会社
3/15　小諸フォトシティプロモーション／小諸市内店舗(FLORO CAFE、佐々木珈琲店)
3/18　第3回ナデシコプログラム／都内某所
3/19　第4回ナデシコプログラム／都内某所
3/20　JA全農おかやま 伍賀県本部長 表敬訪問／岡山県本部
3/24　第9回 加須市酒米生産者協議会／加須市旧大利根「アスタホール」和室第1会議室
3/25　蔵元DAY！「増田徳兵衛商店」／伏水酒蔵小路 別館
3/25　和酒フェスin中目黒／中目黒GTタワー広場
3/25　第5回ナデシコプログラム／石川酒造株式会社
3/26　第6回ナデシコプログラム／石川酒造株式会社
3/27　日本酒スイーツコンテスト たけなワングランプリ2023／コラッセふくしま
3/30　IETF Meeting（国際会議）ソーシャルイベント／大桟橋ホール
4/01　金虎酒造 春の酒蔵開放「桃虎祭」／金虎酒造株式会社
4/08　亀崎酒蔵祭／伊東株式会社
4/08　第7回ナデシコプログラム／都内某所
4/08～09　和酒フェス＠大阪ベイタワー／大阪ベイタワー
4/09　未生流笹岡 東京支部展／築地本願寺 本堂＆花蝶 銀座本店
4/09　第8回ナデシコプログラム／都内某所
4/12　神奈川県酒造組合 表敬訪問／神奈川県酒造組合
4/14　山梨県酒造組合 表敬訪問／山梨県酒造組合
4/15　第9回ナデシコプログラム／都内某所
4/15　ロマンスカーVSE de 神奈川のお酒ツアー／小田急ロマンスカーVSE
4/16　第10回ナデシコプログラム／都内某所
4/19　静岡県酒造組合 表敬訪問／静岡県酒造組合
4/20　宮城県酒造組合 表敬訪問／宮城県酒造組合
4/22　一都三県 蔵元との交流会／東京交通会館
4/22　蔵元DAY！「北川本家」／伏水酒蔵小路 別館
4/22　第11回ナデシコプログラム／石川酒造株式会社
4/23　第12回ナデシコプログラム／石川酒造株式会社
4/27　Think7 (T7) Japan 2023レセプション／ANAインターコンチネンタル東京
4/28　ワイングラスで美味しい日本酒アワード／学士会館
4/30　豊島屋フェスタ2023／豊島屋酒造株式会社
5/02　香川県酒造組合 表敬訪問／香川県酒造組合
5/06　第13回ナデシコプログラム／石川酒造株式会社
5/07　第14回ナデシコプログラム／石川酒造株式会社
5/11　新しい地球社会を作る山東昭子を囲む会／東京プリンスホテル
5/13　第15回ナデシコプログラム／石川酒造株式会社
5/14　第16回ナデシコプログラム／石川酒造株式会社
5/14　第6回三重の大酒蔵市／三重県諏訪栄町公園通り
5/15　秋田県酒造組合 表敬訪問／秋田県酒造組合
5/18　島根県知事 表敬訪問／島根県庁
5/20　日本酒の会／株式会社よつや
5/24　「白鶴銀座天空農園」田植え／白鶴株式会社 天空農園
5/25　田植え体験／長野県軽井沢町
5/26　寛永2年創業の老舗酒蔵テイスティング×Miss SAKE 石川／福光屋
5/27　第17回ナデシコプログラム／三崎マリン
5/28　第18回ナデシコプログラム／泉橋酒造
6/02　寛永2年創業の老舗酒蔵テイスティング×Miss SAKE 石川／福光屋
6/04　大阪 酒の陣／ホテル阪急インターナショナル
6/05　国民民主党 党大会／ホテルニューオータニ東京
6/08　埼玉県知事 表敬訪問／埼玉県庁
6/10　第19回ナデシコプログラム／石川酒造株式会社
6/11　第20回ナデシコプログラム／石川酒造株式会社
6/11　山田錦 田植えイベント／多可町
6/14　静岡県知事 表敬訪問／静岡県庁
6/14　SAKE COMPETITION 2023／ザ・ペニンシュラ東京
6/16～17　日本酒フェア2023／池袋サンシャインシティ
6/21～22　第2回 日本の食品輸出EXPO／東京ビッグサイト
6/23　2022 Miss SAKE 最終選考会／ウェスティン都ホテル京都



兵庫県 剣菱酒造株式会社 代表取締役社長 白樫政孝様 表敬訪問
Courtesy Visit to Mr. Masataka Shirakashi, President of Kenbishi Sake Brewery Co., Ltd.

Our Activities in Japan

公共機関表敬訪問
Courtesy Visits to Public Institutions

日本酒、及び日本文化について、各種調査・意見交換を行い、新たな観光プログラムを提案致します。

We exchange views on SAKE and Japanese Culture for various projects to promote SAKE culture and attract tourists.

各省庁・知事表敬訪問
Courtesy Visits to the Related Ministries and Agencies and to the Prefectural Governors



全国共済農業協同組合連合会 経営管理委員会会長、JA岡山中央会 会長 青江伯夫様、専務理事 劔持敏朗様 表敬訪問

Courtesy Visit to Mr. Hakuo Aoe, Chairman of JA Okayama Central Association and Chairman of the Business Management Committee of the National Mutual Insurance Federation of Agricultural Cooperatives, and Mr. Toshiro Tsurumochi, Senior Managing Director of JA Okayama Central Association



全国清酒鑑評会金賞受賞酒蔵 埼玉県知事感謝状贈呈式 埼玉県知事 大野元裕様表敬訪問

Courtesy Visit to Mr. Motohiro Oono, Governor of Saitama Prefecture



「新しい地球社会を作る山東昭子を囲む会」出演

Akiko Sando Surrounding Party for Creating a New Global Society



在日ガーナ大使館表敬訪問

Courtesy Visit to Embassy of Ghana in Japan



福島マルシェ2022～復興・創生～福島県知事 内堀雅雄様

Fukushima Marche with Mr Masao Uchibori, Governor of Fukushima Prefecture



津山市長 谷口圭三様表敬訪問

Mr. Keizo Taniguchi, Mayor of Tsuyama City



宿観光旅博覧会 - 宿フェス

Yado Festival by All Japan Ryokan Hotel Association Junior (AJRA)

国内外に向けた、日本・日本文化の情報の発信
Public Relations Activities of Japanese Culture to the World

日本酒、および日本文化の情報を発信していきます。

We share information on SAKE and Japanese Culture with people inside and outside Japan.



三和酒造様の『KURA ONE TRIP.』PR動画撮影

Sanwa Sake Brewery's "KURA ONE TRIP" Promotional Video Shooting



ツーリズムEXPOジャパン2022

Tuorism Expo JAPAN2022



TOKYO FM MUSIC BIRD出演

Appeared on TOKYO FM MUSIC BIRD



雑誌Meets Regional 12月号「日本酒愛。」誌面出演

Appearance in the magazine Meets Regional December issue "Love Sake."



小諸フォトシティプロモーション

Komoro Photo City Promotion





県政広報誌「滋賀プラスワン9/10月号」の巻頭インタビュー取材

Interview for the September/October issue of "Shiga Plus One", the prefectural government's public relations magazine



日本酒蔵ツーリズム推進協議会

Japan Council for Promotion of Sake Brewery Tourism

Our Activities in Japan

企業や政府主催のレセプション、プロモーション出演
Business and Government-Sponsored Receptions and Promotions

新商品の発表会や VIP 取引先招致のレセプションなどで日本酒と共にゲストをおもてなし致します。

We welcome the guests with SAKE at press releases for new products and business receptions for VIP customers.



第24回米・食味鑑定分析コンクール in 小諸
The 24th Rice and Taste Analysis Competition in Komoro



Think7 (T7) Japan 2023レセプション
Think7 (T7) Japan 2023 Reception



第39回日比経済合同委員会夕食会
Dinner at The 36th Joint Meeting of the Philippines and Japan Economic Cooperation Committees



全国醸造機器工業組合・日本醸造用品組合展示会
National Brewing Equipment Industry Association and Japan Brewing Supplies Association Exhibition



「手羽先サミット® Ⓐ'22(マルハチニイニイ)」
「第8回あいちめし®」
"Tebasaki Summit ® Ⓐ'22 (maruhachi nii nii)" and "The 8th Annal Aichi Meal ® "



2022 国際農業工学会
The XX CIGR World Congress 2022



Global ReformBnB Forum in KYOTO



岡山に泊まってカンパイ&おかわりキャンペーン
Stay in Okayama for Kanpai & Refill Campaign

日本酒関連イベント・セミナー出演
Sake Events and Seminars

イベントの活性化、メディアと連携し、日 本酒の啓発活動に努めます。

We try our best to contribute to the development of SAKE culture through livening up events and cooperating with medias



和酒フェス中目黒
WASHU FES in Nakameguro



おかやま「雄町と地酒の祭典」
Okayama "Omachi and Local Sake Festival"



千葉の酒フェスタ2022
Chiba Sake Festa 2022



まるごとふくしま〜ふくしま日本酒利き酒販売
Marugoto Fukushima - Fukushima Sake Tasting and Sake Sales



日本酒フェア2022
JAPANESE SAKE FAIR 2022



ふるさと祭り東京
FURUSATO MATSURI TOKYO



Hyogo SAKE Trip



秋酒祭
〜AUTUMN SAKE FEST2022〜



「世界酒蔵ランキング2022」授与式
The World SAKAGURA Ranking 2022 Award Ceremony



蔵元Day！＠増田徳兵衛商店
Brewer's Day! at Masuda Tokubei Shoten



第５回 和酒フェス＠大阪ベイタワー
The 5th WASHU FES in Osaka Bay Tower



一都三県 蔵元との交流会
Interchange Meeting with Brewers in Tokyo and Three Prefectures



Kura Master 審査員＆受賞蔵元 交流会
Kura Master Jury & Award-winning Sake Breweries Exchange Party



〜サカエ サケ スクエア 2022〜
SAKAE SAKE SQUARE 2022

Nadeshiko Program

ナデシコプログラム

日本文化のアンバサダーとなるために

MissSAKE は、日本女性のための教養講座「ナデシコプログラム」の運営を通じて、
日本酒に関連する知識や体験のほか、食や健康、文化・地域振興、
そして女性が活躍する社会での様々な視点を用いたエンパワーメントに取り組んでおります。

To Produce Ambassadors o f Japanese Culture

Through the special educational lectures for Japanese women, named Nedeshiko Program, Miss SAKE engages in providing knowledge of SAKE, enhancing food and health awareness, cultural and regional development and women's empowerment.

※講義中はマスク着用を推奨し、集合写真撮影時は外しております。3月13日以降は政府決定に従い、個人の判断によるものと致しました。

第1回　3月11日（土）　石川酒造 ビール蔵2F会議室 / 酒坊
Ishikawa Sake Brewery Co.,Ltd. / Shubo



Miss SAKEとして、所作・マナー講座／2014 Miss SAKE 森田真衣
ぶれない自分軸・自分らしさを発掘するコアチョイスメソッド／事務局長 中村信次郎、2014 Miss SAKE 森田真衣
和髪講座確認、応用／2014 Miss SAKE 森田真衣
燗酒の付け方、粋な飲み方／株式会社北村商店 代表取締役 北村公克様

From Miss SAKE, Manners and Behaviour as Miss SAKE/ 2014 Miss SAKE Mai Morita
Core Choice Method to discover your unshakable axis of self and your personality / Shinjiro Nakamura, Secretary-General of Miss SAKE Association, 2014 Miss SAKE Mai Morita
Self Hair Arrangement Workshop / 2014 Miss SAKE Mai Morita
Guide to Warm Sake / Mr. Kimikatsu Kitamura, Representative Director, Kitamura Shoten Co.

第2回　3月12日（日）　石川酒造 新蔵2F会議室
Ishikawa Sake Brewery Co.,Ltd.

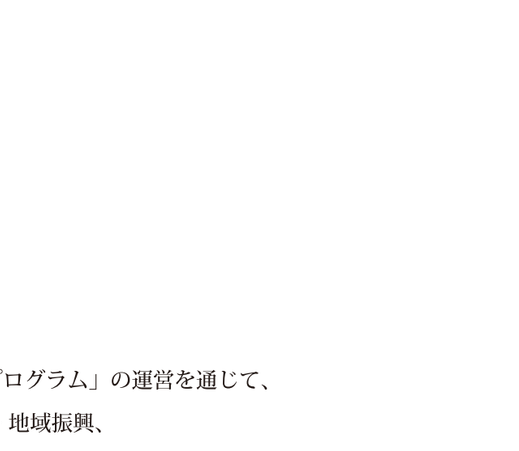

パーソナルメイク顔診断入門編／株式会社マニモード 代表取締役 Miss SAKE公式ネイリスト 山田裕美子様
ネイルセルフケア・パーフェクト付け睫毛講座／株式会社マニモード 代表取締役 Miss SAKE公式ネイリスト 山田裕美子様
ファイナリスト公式Webリテラシー・SNS講座／事務局長 中村信次郎

Guide to Personal Makeup / Ms. Yumiko Yamada, The Principal of MAINMODE NailCollege, and Miss SAKE Official Nailist
Beauty Lessons for Self Nail Care and False Eyelashes / Ms. Yumiko Yamada, The Principal of MAINMODE NailCollege, and Miss SAKE Official Nailist
Find Your Core Workshop, SNS Utilization and Web Literacy / Shinjiro Nakamura, Secretary-General of Miss SAKE Association

第3回　3月18日（土）　東京日本橋会場（教室）
Nihonbashi Class Room



着付け講座1／一般財団法人民族衣装文化普及協会
Miss SAKE Channel特訓1／事務局長 中村信次郎、2022 Miss SAKE 準グランプリ 川上千晶
Miss SAKE Channel特訓2／事務局長 中村信次郎、2022 Miss SAKE 準グランプリ 川上千晶

Kimono Wearing Workshop #1 / The Cultural Foundation for promoting the National Costume of Japan
Guide to Miss SAKE Channel #1 / Shinjiro Nakamura, Secretary-General of Miss SAKE Association, Chiaki Kawakami, 2022 Miss SAKE Semi-Grand Prix
Guide to Miss SAKE Channel #2 / Shinjiro Nakamura, Secretary-General of Miss SAKE Association, Chiaki Kawakami, 2022 Miss SAKE Semi-Grand Prix

第4回　3月19日（日）　東京日本橋会場（教室）
Nihonbashi Class Room



着付け講座2／一般財団法人民族衣装文化普及協会
着付け講座3／一般財団法人民族衣装文化普及協会
各自着付け自習

Kimono Wearing Workshop #2 / The Cultural Foundation for promoting the National Costume of Japan
Kimono Wearing Workshop #3 / The Cultural Foundation for promoting the National Costume of Japan

第5回　3月25日（土）　石川酒造 ビール蔵2F会議室 / 酒坊
Ishikawa Sake Brewery Co., Ltd. / Shubo



麹生化粧品づくり／SHARE SENSE 乙部彩佳様
塩麹づくり／株式会社北村商店 代表取締役 北村公克様
お礼状の書き方／初代 Miss SAKE 森田真衣
「酒粕チーズ鍋（発酵鍋）/ 沖縄アグー豚」／鍋&SAKE

Handmade Raw Koji Cosmetics Workshop / Ms. Ayaka Otobe, SHARE SENSE
Handmade Salt Koji Workshop / Mr. Kimikatsu Kitamura, Representative Director, Kitamura Shoten Co.
Guide to Thanks Letter / The First Miss SAKE Mai Morita
Sake Kasu Cheese Nabe/ Okinawa Agu Pork / Nabe & Sake

第6回　3月26日（日）　石川酒造 ビール蔵2F会議室
Ishikawa Sake Brewery Co., Ltd.



日本舞踊体験稽古／藤間流勘右衛門派 藤間美都也様
健康になる食事学／株式会社コープニュース代表取締役 編集者 田中陽子様
最先端の宇宙開発そして人文社会との関連性／国立研究開発法人 宇宙航空研究開発機構 研究開発部門 主任、一般社団法人ニュースペース国際戦略研究所NGSL 岩渕 泰晶様

Japanese Dance Workshop / Fujima style Kanemon school Ms. Mitsuya Fujima
Dietary Science for Health / Ms. Yoko Tanaka, CEO and Editor of Corp News Co., Ltd.
Lecture on the Latest Space Development and Its Relevance to the Humanities / Mr. Yasuaki Iwabuchi, Chief of the Japan Aerospace Exploration Agency (JAXA) and Director of the NewSpace International Strategic Research Institute, Inc.

第7回　4月8日（土）　小津和紙 / 華硝
OZU WASHI / HANASYO



和紙梳き体験／小津和紙 髙木清様
江戸切子作成体験／江戸切子の店華硝 取締役 熊倉千砂都様
面談／事務局長 中村信次郎、初代 Miss SAKE 森田真衣

Handmade Japanese Paper (Washi) Workshop / Mr. Kiyoshi Takagi, OZU WASHI
Handmade Edokiriko Workshop / Ms. Chisato Kumakura, Director of Edokiriko Shop HANASYO
Interview / Shinjiro Nakamura, Secretary-General of Miss SAKE Association, The First Miss SAKE Mai Morita

第8回　4月9日（日）　代官山セミナールーム
Daikanyama Seminar Room



グローバルな感覚を養うための1day講義、異文化理解／ThinkG株式会社 代表取締役社長 布留川勝様、グローバル・エデュケーションアンドトレーニング・コンサルタンツ株式会社 代表取締役 福田 聡子様

Lecture on a Global Perspective and Cross-Cultural Understanding / Mr. Masaru Furukawa, CEO, ThinkG Co., Ltd.
Ms. Satoko Fukuda, CEO, Global Education and Training Consultants Co., Ltd.

第9回　4月15日（土）　歌舞伎座タワー／両国
Kabuki-za Tower / Ryogoku



歌舞伎座見学／2022 Miss SAKE 磯部里紗
相撲入門、大銀杏髪結実演／追手風部屋 床山 床風様、大奄美関
理学療法士が推薦するお酒との付き合い方 ～実践むくみ解消メソッド～／株式会社インダストリアル・リエイゾン 専務、Joy of Sake Tokyo 事務局、理学療法士 松井理絵子様

Kabuki-za Theater Tour / 2022 Miss SAKE Risa Isobe
Introduction to Sumo wrestling, demonstration of Ooicho hair dressing / Oitekaze-beya, Mr. Tokokaze Tokoyama, Mr. Daiamami Genki
Lecture on how to deal with alcohol / Ms. Rieko Matsui, Senior Managing Director, Industrial Liaison Corporation, Joy of Sake Tokyo Secretariat, Physical Therapist

第10回　4月16日（日）　キャプランワインアカデミー
Caplan Wine Academy



WSET (Wine&Spirits Education Trust) SAKE 講座 Level1／木下 明子 講師

WSET Level1 SAKE / Ms. Akiko Kinoshita, Instructor of CAPLAN Co., Ltd.

第11回　4月22日（土）　石川酒造 ビール蔵2F会議室 / 酒坊
Ishikawa Sake Brewery Co.,Ltd. / Shubo



Sakeから観光立国／株式会社コーポ・サチ代表取締役 平出淑恵様
手ぬぐい講座／株式会社かまわぬ専務取締役 高橋基朗様
世界初・新潟大学発「日本酒学(Sakeology)」の挑戦 ー世界的なSakeの研究・教育拠点を目指して一／新潟大学日本酒学センター 副センター長 平田大先生
鍋&SAKE：うちこみ汁／兵庫県多可町：播州百日どり

For the Realization of Tourism Nation Japan, with the Power of Sake / Ms. Toshie Hiraide, The President and Representative Director of Co-Op SACHI Co., Ltd.
Tenugui Lecture / Mr. Motohiro Takahashi, Executive Director, Kamawanu Co.
The World's First "Sakeology" Challenge from Niigata University - Aiming to be a World Class Sake Research and Education Center / Dr. Dai Hirata, Deputy Director, Center for Sakeology
Nabe & Sake : Uchikomi soup / Hyogo Prefecture, Banshu 100 nichidori

第12回　4月23日（日）　石川酒造 新蔵2F会議室
Ishikawa Sake Brewery Co.,Ltd.



Miss SAKE版「鍋&SAKE」PR動画・多可町播州百日どりPR動画編集／2022 Miss SAKE 東京 川上千晶、同 福岡 白石萌莉
将来の妊娠に向けて～今からできるカラダづくり／慶應義塾大学医学部産婦人科　内田明花先生
石川酒造蔵見学／石川酒造株式会社 代表取締役 石川彌八郎様

"Nabe & SAKE" PR video ver. Miss SAKE, Editing of PR video for Taka-cho Banshu Hyakunichi-dori / 2022 Miss SAKE Tokyo Chiaki Kawakami, 2022 Miss SAKE Fukuoka Moeri Shiraishi
How to Care Your Body for Future Pregnancy / Dr. Akika Uchida, Department of Obstetrics and Gynecology, Keio University School of Medicine
Ishikawa Sake Brewery tour / Mr. Yahachiro Ishikawa, Representative Director of Ishikawa Sake Brewery Co., Ltd.

第13回　5月6日（土）　石川酒造 新蔵2F会議室 / 酒坊
Ishikawa Sake Brewery Co.,Ltd. / Shubo



キャビア入門／キャビアソムリエ協会 会長出口彰様
日本酒と日本ワイン／俳優 辰巳琢郎様
酒と菌と人類と気候／東京大学 大学院農学生命科学研究科　生物材料科学専攻　教授／総長特任補佐 五十嵐 圭日子様
チョウザメとキャビア

Introduction to caviar / Mr. Akira Deguchi, Chairman, Caviar Sommelier Association
Japanese sake and Japanese wine / Mr. Takuro Tatsumi, Actor
Sake, bacteria, mankind and climate / Dr. Kiyohiko Igarashi, Professor/Special Assistant to the President, Department of Biomaterials Science, Graduate School of Agricultural and Life Sciences, The University of Tokyo
Sturgeon and caviar

第14回　5月7日（日）　石川酒造 新蔵2F会議室
Ishikawa Sake Brewery Co.,Ltd.



国民の義務：税理士による租税教室／uc&i税理士事務所 代表 税理士 小池俊様
最終選考会向け講義・プレゼン／愛葉氏、中村事務局長

Obligations of Citizens: Tax Classes by Certified Public Tax Accountants / Mr. Shun Koike, Tax Accountant, Representative of uc&i Tax Accountant Office
Lecture and presentation for 2023 Miss SAKE final contest / Nobuaki Aiba, The Founder, Shinjiro Nakamura, Secretary-General of Miss SAKE Association

第15回　5月13日（土）銀座スタイル 白鶴ビルディング / 石川酒造 新蔵 2F 会議室 / 酒坊
Ginza Style Hakutsuru Building / Ishikawa Sake Brewery Co.,Ltd. / Shubo



日本酒入門・白鶴天空農園見学／白鶴酒造株式会社 東京支社 営業サポートグループ 山田 亜由美様
FOOD GROOVE JAPANの挑戦～生産者から消費者へ～／FOOD GROOVE JAPAN代表 鈴木基次様
和牛・土佐あかうしについて学ぶ／高知県農業振興部畜産振興課 課長補佐 公文喜一様
土佐あかうし・秋田陽子牛

Hakutsuru Tenku Noen Tour / Ms. Ayumi Yamada, Sales Support, Tokyo Brunch, Hakutsuru Sake Brewery
Challenge of FOOD GROOVE JAPAN - From Producers to Consumers / Mr. Motoji Suzuki, Representative of FOOD GROOVE JAPAN
Learning about Wagyu Beef, Tosa Red beef / Mr. Kiichi Kumon, Assistant Director, Livestock Production Promotion Division, Agricultural Promotion Department, Kochi Prefecture
Tosa red beef and Akita Yoko beef

第16回　5月14日（日）石川酒造 新蔵2F会議室
Ishikawa Sake Brewery Co.,Ltd.



Miss SAKE Japan として／2021 Miss SAKE 松崎未侑
国税庁特別プログラム／国税庁 課税部 鑑定企画官補佐 井原信二様、総括係　川窪千尋様

As Miss SAKE Japan / 2021 Miss SAKE Miyu Matsuzaki
National Tax Agency Special Program / Mr. Shinji Ihara, Deputy Director of Analysis and Brewing Technology of National Tax Agency.
Ms. Chihiro Kawakubo, Examiner of Analysis and Brewing Technology of National Tax Agency

第17回　5月27日（土）三崎マリン
Misaki Marine



ヨット乗船／ファウンダー愛葉氏、近藤誠様
魚の捌き方講座／料理人 山下祐樹様、事務局

Yacht ride / Nobuaki Aiba, The Founder, Mr. Makoto Kondo
Lecture on how to handle fish / Mr. Yuki Yamashita, Chef, Miss SAKE Secretariat

第18回　5月28日（日）　泉橋酒造
Izumibashi Shuzo Co.,Ltd.



蔵見学、Miss SAKE特別プログラム／泉橋酒造 代表取締役 橋場友一様

Sake Brewery Tour, Miss SAKE special program / Mr. Yuichi Hashiba, Representative Director, Izumihashi Brewery

第19回　6月10日（土）石川酒造 新蔵 2F 会議室 / 酒坊
Ishikawa Sake Brewery Co.,Ltd. / Shubo



国際社会におけるブランディングのあり方を考える／Exa Innovation Studio代表 方健太郎様
最終選考会プレリハーサル／2022 Miss SAKE 磯部里紗、事務局
侍コーチン使用 追手風部屋レシピ特製ちゃんこ鍋

Branding in the International Community - Its Value and Methodology / Mr. Kentaro Kata, Managing Director, Exa Innovation Studio
Rehearsal of the 2023 Miss SAKE Final Competition / 2022 Miss SAKE Risa Isobe, Miss SAKE Secretariat
Oitekaze-beya, Special Chanko Nabe with Samurai Cochin

第20回　6月11日（日）石川酒造 向蔵２階（ビール工場上）
Ishikawa Sake Brewery Co.,Ltd.



いけばな～2023年それ以降に向けて～／未生流笹岡家元　笹岡隆甫様
最終選考会プレリハーサル、面接／事務局
石川社長誕生日ライブにゲスト出演、「さくらさくら」をステージ披露／事務局

Ikebana - Toward 2023 and Beyond / Mr. Ryuho Sasaoka, the Head of the Mishoryu-Sasaoka Ikebana School
Rehearsal of the 2023 Miss SAKE Final Competition, Interview / Miss SAKE Secretariat
Guest appearance at President Ishikawa's birthday live, performing "Sakura Sakura" on stage / Miss SAKE Secretariat













Nadeshiko Program Camp

【全ての機会を学びの場に！】

昨年に引き続き、東京都福生市に在する石川酒造様と、併設の宿泊施設「酒坊」様のご協力をいただき、今年も合宿形式でのナデシコプログラムを開催することが叶いました。ナデシコプログラムは石川酒造様2階の講義室をお借りし開催いたしました。

また「酒坊」では、各地方からこだわりの食材を取り寄せ、日本酒造組合中央会プロジェクト「鍋 & SAKE」のレシピを参考に調理し、各ファイナリストが持ち寄った日本酒についてプレゼンを行うなど、食事の時間も学びの場となりました。



















Miss SAKE SDGs

SDGs 取り組み / Our Approaches to SDGs

伝統ある日本酒と日本文化の魅力を日本国内外に発信する
美意識と知性を身につけたアンバサダーとして

As an ambassador with a sense of beauty and intelligence spreading the charm of traditional Japanese sake and Japanese cultures to the world



4 質の高い教育をみんなに

Miss SAKEは、日本女性のための教養講座「ナデシコプログラム」の運営を通じて日本酒に関連する知識や体験のほか、食や健康、文化・地域振興、そして女性が活躍する社会での様々な視点を用いたエンパワーメントに取り組んでおります。

Miss SAKE Association has been working on promoting women's empowerment in society, and also has provided Japanese women with a lot of opportunities to learn about not only Japanese sake but also other traditional Japanese cultures, food, cultural/regional promotion and so on through the management of Nadeshiko-Program.



全国燗酒コンテスト2022審査会
The National Kan Sake Contest 2022 Evaluation



TEDxToyotaKOSEN 豊田工業高等専門学校
TEDxToyotaKOSEN National Institute of Technology Toyota College

5 ジェンダー平等を実現しよう

Miss SAKE は米国の著名な経済紙であるウォール・ストリート・ジャーナルにおいて「水着審査のない女性の尊厳と平等をうたった文化事業」と報じられ、高く評価されました。

Miss SAKE was highly regarded as a cultural project that protects the dignity and equality of woman without swimsuits competition by The Wall Street Journal, one of the famous financial papers in America.


CITY NEWS
The Stickiest Competition
Miss Sake Charms, Just Like the Drink

The Wall Street Journal 掲載

伝統ある日本酒と日本文化の魅力を日本国内外に発信する「美意識と知性を身につけたアンバサダー」として Miss SAKE は国内外での活動を通し、「持続可能な開発目標（SDGs）を支援しています。

As an ambassador with a sense of beauty and intelligence spreading the charm of traditional Japanese sake and Japanese cultures to the world, Miss SAKE supports SDGs through our activities inside and outside of Japan.

8 働きがいも経済成長も

地方の文化振興・産品販促につながる持続可能な観光業を促進するため、Miss SAKEは、日本の伝統文化、技術を尊重しつつ、新しい革新的な商品、技術も受け入れ日本酒の普及に寄与します。

In order to promote sustainable tourist industries, which lead to local cultural promotion and product promotion, Miss SAKE contributes to the spread of Japanese sake by embracing new and innovative products and technologies while preserving traditional Japanese culture and technologies.



第６回小田原宿場祭り
The 6th Odawara Shukuba Festival



越後の美酒美食スペシャルディナーブッフェクルーズ
Echigo Gastronomic Special Dinner Buffet Cruise



快生館 鹿の湯酒まつり in 古賀市薬王寺
Kaiseikan Shikanoyu Sake Festival in Yakuoji, Koga City



伊藤南山先生の「京の名工」受賞記念パーティー
Party to Commemorate Dr. Nanzan Ito's Receipt of the "Kyoto Master Craftsman" Award

9 産業と技術革新の基盤をつくろう

国内外の Miss SAKE ブランドパートナーと共に、経済及び文化の発展と相互交流を通し、地域・越境インフラを含む質の高い、信頼でき、持続可能かつ強靭（レジリエント）なインフラを開発します。

With our Brand Partners at both home and abroad, we develop high-quality, reliable, sustainable and resilient infrastructure through mutual exchange and the development of economy and culture.



「KURA ONE」リリース記者会見
"KURA ONE" Release Press Conference



クボタ農機展示会
Agricultural Machinery Exhibition of Kubota Co., Ltd.





プラスショールーム＋PLUS～音楽と日本酒のマリアージュ～
Plus Showroom + PLUS ～ Marriage of Music and Sake ～

Miss SAKE SDGs

Miss SAKEは持続可能な開発目標（SDGs）を支援しています。

Miss SAKE × 食産業・農作業、食育、エコロジー
Miss SAKE × Food Industry, Farmwork and Food Education, Ecology



岡山の酒米『雄町』の稲刈りイベント
Sake rice of Okayama "Omachi" harvesting event



地産地消～SHIN style 様 × JA 岡山全農おかやま様 コラボ企画
Local production for local consumption - Collaboration project by SHIN style and JA Okayama



兵庫県多可町田植え
Rice Planting Experience in Taka-cho, Hyogo prefecture



関東甲信クボタ様コンバイン体験 at 軽井沢稲刈りイベント
Kanto Koshin Kubota Combine Experience at Karuizawa Rice Harvest Event



中四国クボタ様田植え機試乗
Rice transplanter ride experience with Chugoku and Shikoku Kubota

Miss SAKE × 平和と公正
Miss SAKE × Peace & Fairness



福島税務署1日税務署長
Tax Commissioner Experience for a Day at Fukushima Tax Office



聖徳太子像のみ入れ式 四天王寺
Ceremony for the installation of the statue of Prince Shotoku at Shitennoji Temple

Miss SAKE × YouTube

Miss SAKE Channel !!

We started Miss SAKE Channel.

Miss SAKEはYouTube上に「Miss SAKE Channel」を開設しております。日本酒関連の情報はもとより、Miss SAKE各県代表が地元の観光名所や伝統工芸、文化をご紹介しております。日本が誇るべき宝を国内外に発信するアンバサダーとして、新たな活動の場をオンライン上にも広げております。本日の最終選考会の特別映像もMiss SAKE Channelにて全世界に各言語で配信予定。今後の更なる発展をご期待ください！

We, Miss SAKE, have Miss SAKE Channel on YouTube to introduce not only sake-related information but also sightseeing spots, traditional rafts and cultures of each prefecture. We are expanding our opportunities to spread the charm of world-famous Japanese culture online. We will stream today's final competition for 2022 Miss SAKE Japan on Miss SAKE Channel in several languages. We hope you will like it.

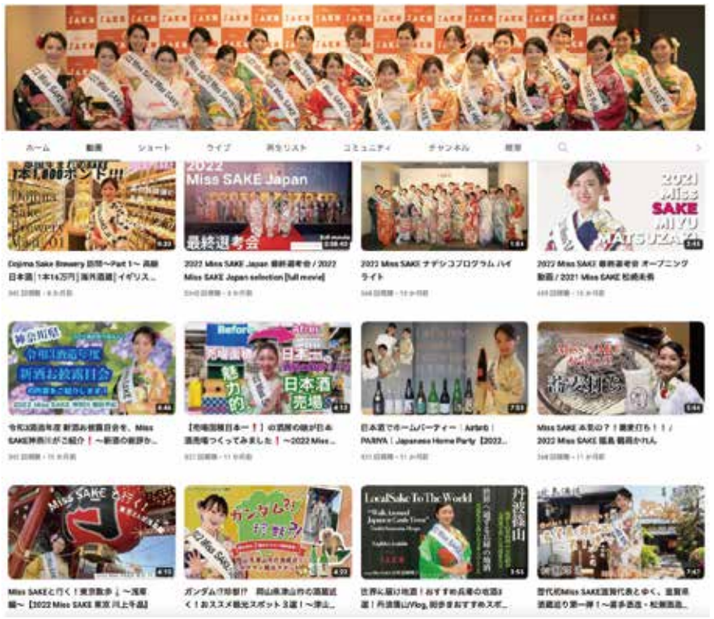

















Local Contests・ Brand Partners

Miss SAKE 地方大会・開催企業募集

地方創生、そして女性の活躍を推進できる社会づくりを

私たちは、日本に生まれ、
そして育ったことを誇れる女性たちが増えることを望んでいます。
四季折々の気候に恵まれ、各地域ならではの文化や伝統を育み、
食や産物の豊かな日本の良さを改めて発見する機会が、
Miss SAKEの地方大会です。

能力や意欲の高い女性たちが、
日本のどの地域に暮らしていても、等しくチャンスに恵まれ、
夢や成長を実現できる社会がこれからの日本に必要なことであり、
強い未来を創造することに繋がります。

同時に年齢や性別を超えて交流の機会が保たれ地域の課題を
解決していくことが、持続可能な社会の発展に寄与します。

Miss SAKEの地方大会を通して、全国が同じ目的のもとに連携し、
女性の活躍から日本を元気にする活動を推進します。

地方大会開催企業のことを我々はブランドパートナーとお呼びしています。
その名の通りMiss SAKEのブランドの理念、目的を共有下さり
各地域での活動を御一緒下さるパートナーを募集しています。

これまでのノウハウにより各地の大会の運営、開催を全面的にバックアップ。
開催メリットによる効果が最大限に創出されるようサポート致します。

開催メリット

1 企業イメージの向上（CSR活動）

本事業は行政機関を初め多くの企業様より後援を頂いている取組みであり、地域の活性化など社会貢献活動といった公益性の観点からの企業のイメージアップの寄与、企業のメッセージを伝えていく上で効果的な取り組みとなります。

2 実施事業への貢献

本取組みを契機とした地域社会とのネットワークづくり、取引先の拡大や維持、またパートナー企業様の企業イベントとして様々な形でご活用に頂くことで、貴社の事業拡大に役立てることが可能です。

3 広告宣伝の機会

メディアへの掲載を通じて商品やサービスの宣伝、また、大会時のサンプリングなど広告宣伝の機会としても活用が可能です。大会においては本事業に賛同頂ける地域の企業様からの収益により、イベントとしての収益化が可能です。

ご興味ある方は以下URLまたはQRコードから詳細サイトをご覧ください。
https://www.misssake.org/brand-partner/miss-sake-brand-partner/

Chiba





2023 Miss SAKE

千葉大会

2023 Miss SAKE Chiba Tournament Executive Committee

【開催日 / *Date*】
2023年2月4日（土） *Saturday.February 4.2023*

【会場 / *Venue* 】
龍宮城スパホテル三日月 富士見亭
Hotel Mikazuki
〒292-0006 千葉県木更津市北浜町1番地
https://www.mikazuki.co.jp/ryugu/fujimi/

【主催】2023 Miss SAKE 千葉大会実行委員会
【共催】一般社団法人Miss SAKE
【後援】千葉県、公益社団法人 千葉県観光物産協会、
公益財団法人 ちば国際コンベンションビューロー、千葉県酒造組合、
木更津市
【審査員】
参議院議員 山東 昭子
木更津市長 渡辺 芳邦
2023 Miss SAKE 磯部 里紗
Miss SAKE 千葉大会実行委員長 小髙 芳宗

[Organizer] *2023 Miss SAKE Chiba Tournament Executive Committee*
[Co-sponsored] *General Incorporated Corporation Miss SAKE*
[Supporters] *Chiba Prefecture / Chiba Prefectural Tourism & Local Products Association / Chiba Convention Bureau and International Center / Chiba Prefecture Sake brewers association / Kisarazu City*
[Judges]
House of Councilors Santo Akiko
Kisarazu Mayor Watanabe Yoshikuni
2023 Miss SAKE Isobe Risa
Miss SAKE Chiba Tournament Executive Director Odaka Yoshimune







Niigata





2023 Miss SAKE

新潟大会

2023 Miss SAKE Niigata Tournament Executive Committee

【開催日 / *Date*】

2023年2月18日(土)　*Saturday.February 18.2023*

【会場 / *Venue*】

ANAクラウンプラザホテル新潟 飛翔

ANA CROWNE PLAZA NIIGATA

〒950-8531 新潟県新潟市中央区万代5-11-20

https://www.anacrowneplaza-niigata.jp/



【主催】2023 Miss SAKE 新潟大会実行委員会
【共催】一般社団法人 MISS SAKE
【後援】新潟県酒造組合、新潟県、新潟市、新発田市、新潟日報社、BSN新潟放送、NST新潟総合テレビ、TENYテレビ新潟、UX新潟テレビ21、FM-NIIGATA
【協賛】ナミックス、サカタ製作所、新洋技研工業、セコム上信越、新潟総合警備保障、よね蔵グループ、リノ・ハウス、荻荘電機、栗田工務店、双峰通信工業、諏訪田製作所、とまつ衣裳店、ITAKURA HAIR & BEAUTY, ANAクラウンプラザホテル新潟、AGNコーポレーション、新宣、ブロードワンわかさ、丹野覚税理士事務所、いなむら耳鼻咽喉科クリニック
【審査員】
大辻 節子　全国醸造機器工業組合 理事長、新洋技研工業 代表取締役
大平 俊治　新潟県酒造組合　会長、
村山 和恵　酒サムライ、小笠原流礼法師範取得
坂田 匠　サカタ製作所 代表取締役社長
佐野 由香利　新宣 代表取締役
曽根 亮子　皆川製作所 代表取締役
横田 早紀　2022 MISS SAKE JAPAN 準グランプリ
小田 敏三　新潟日報社 代表取締役会長

[Organizer] *2023 Miss SAKE Niigata Tournament Executive Committee*
[Co-organizer] *General Corporate Juridical Person Miss SAKE*
[Supporters] *Niigata Sake Brewers Association / Niigata Prefecture / Niigata City / Shibata City / The Niigata Nippo / Broadcasting System of Niigata / Niigata Sogo Television / Television Niigata Network / The Niigata Television Network 21 / FM-Niigata*
[Sponsors] *Namics / Sakata / Shinyo Giken Kogyo / SECOM Joshinetsu / Niigata Sohgo Security Services / Yonekura Group / Reno・House / Ogisho Denki / Kurita Engineering / Soho Communication Technology / Suwada Blacksmith Works / Bridal Fashion Tomatsu / Itakura Hair & Beauty / ANA Crown Plaza Hotel Niigata / AGN Corporation / Shinsen / Broad One Wakasa / Tanno Satoru Tax Accountant Office / Inamura ORL Clinic*
[Judges]
Setsuko Ohtsuji　Chairperson Association of Brewing Machinery Manufacturers, Japan
Shunji Odaira　Chairperson, Niigata Sake Brewers Association
Kazue Murayama　Sake Samurai, Master of Ogasawararyu Reihou
Yukari Sano　CEO, Shinsen
Ryoko Sone　CEO, Minagawa
Saki Yokota　Semi-Grand Prix, 2022 Miss SAKE JAPAN
Toshizo Oda　CEO, The Niigata Nippo

Nagano





2023 Miss SAKE

長野大会

2023 Miss SAKE Nagano Tournament Executive Committee

【開催日 / *Date*】

2023年1月19日(木)　*Thursday.January 19.2023*

【会場 / *Venue*】

善光寺

Zenkoji Temple

〒380-0851 長野県長野市大字長野元善町491-イ

https://www.zenkoji.jp/





【主催】サケ・エッジ株式会社
【後援】長野県
【協賛】長野県酒造組合
【審査員】
宮坂直孝　長野県酒造組合会長
由井志織　信州の酒PR大使
児玉アメリア彩　バイリンガルタレント、2018MISS SAKE長野代表、準グランプリ

[Organizer] *Sake Edge Co., Ltd.*
[Supporters] *The Prefecture of Nagano*
[Sponsors] *Tha Nagano Sake Brewing Association*
[Judges]
Naotaka Miyasaka　Chariman of the Nagano Sake Brewing Association
Shiori Yui　PR Ambassador of Shinshu Sake
Amelia Aya Kodama　Bilingual Entertainer, Runner Up 2018 Miss SAKE Japan

Gifu







2023 Miss SAKE

岐阜大会

2023 Miss SAKE Gifu Tournament Executive Committee

【開催日 / *Date*】

2023年2月18日(土) *Saturday.February 18.2023*

【会場 / *Venue*】

アクティブG イベントスペース

ACTIVE G

〒500-8856 岐阜県岐阜市橋本町1丁目10−1

https://active-g.co.jp/index.html

【主催】2023 Miss SAKE Gifu LINK実行委員会、株式会社鶏の里ファーム・白鳥
【共催】一般社団法人MISS SAKE
【後援】岐阜県、岐阜市、大垣市、高山市、関市、中津川市、美濃市、羽島市、美濃加茂市、各務原市、郡上市、下呂市、海津市、一般社団法人岐阜県観光連盟、公益財団法人岐阜観光コンベンション協会、全国農業協同組合連合会岐阜県本部、岐阜新聞社・岐阜放送、岐阜県酒造組合連合会
【協賛】株式会社大光、タケムラ商事株式会社、株式会社三輪酒造、株式会社ストーラ、株式会社M'S ONE、株式会社ときわや、有限会社カントリーファーム花太郎、鶏焼肉カシワヤ、赤い鳥、アクティブG、有限会社アッシュ
【協賛蔵元】日本泉酒造株式会社、千代菊株式会社、株式会社三輪酒造、武内合資会社、玉泉堂酒造株式会社、御代桜醸造株式会社、合資会社山田商店、株式会社三千盛、有限会社舩坂酒造店、天領酒造株式会社、株式会社蒲酒造場
【審査員】
中島 善二　岐阜県酒造組合連合会　会長
金 松月　株式会社ARTISTIC&CO.GLOBAL　代表取締役社長
小石 民代　株式会社ストーラ　代表取締役社長
河村 尚江　河村尚江デザイン事務所
【特別ゲスト審査員】
彦野 利勝　中日ドラゴンズOB



[Organizer] *2023 Miss SAKE Gifu LINK executive committee / Torinosato Farm・Shirotori Co.,Ltd.*
[Co-organizer] *Miss SAKE Association*
[Sponsors Organizer] *Gifu Prefecture / Gifu City / Ogaki City / Takayama City/Seki City / Nakatsugawa City / Mino City / Hashima City / Minokamo City / Kakamigahara City / Gujo City / Gero City / Kaizu City / Gifu Prefectural Tourism Federation / Gifu Convention and Visitors Bureau / ZEN-NOH GIFU / Gifu newspaper・GIFU Broadcasting System,Inc. / Gifu Prefectural Federation of Sake Brewers Associations*
[Sponsors] *Oomitsu Co.,Ltd. / Takemura Syouji Co.,Ltd / Miwa Shuzo Co.,Ltd. / Stora Co.,Ltd / M'S ONE Co.,Ltd. / Tokiwaya Co.,Ltd / Country farm HANATARO Co.,Ltd / TORIYAKINIKU Kashiwaya / AKAITORI / ACTIVE G / ASH Co.,Ltd*
[Sponsors SAKE brewery] *Nihon-Izumi Brewery Co.,Ltd / Chiyogiku Co.,Ltd / Miwa Shuzo Co.,Ltd / Takeuchi joint-stock company / Gyokusendou Shuzo Co.,Ltd / Miyozakura Jouzou Co.,Ltd / Yamada Shoten joint-stock company / Michisakari Co.,Ltd / Funasaka Shuzo Co.,Ltd / Tenryou Shuzo Co.,Ltd/Kaba Shuzojo Co.,Ltd*
[Judges]
Zenji Nakashima　Gifu Prefectural Federation of Sake Brewers Associations chairman
Syogetsu Kin　ARTISTIC&CO.GLOBAL President
Tamiyo Koishi　Stora Co.,Ltd President
Naoe Kawamura　Kawamura Naoe design office
[Special Guest Judge] *Toshikatsu Hikono　Chunichi Dragons OB*

Aichi





2023 Miss SAKE

愛知大会

2023 Miss SAKE Aichi Tournament Executive Committee

【開催日 / *Date*】

2023年2月22日(水) *Wednesday.February 22.2023*

【会場 / *Venue*】

ヒルトン名古屋

HILTON HOTEL - NAGOYA

〒460-0008 愛知県名古屋市中区栄1丁目3-3

https://hiltonhotels.jp/hotel/chubu/hilton-nagoya

【主催】2023 Miss SAKE 愛知事務局
【共催】一般社団法人 Miss SAKE
【スポンサー】浅野高嗣税理士事務所、株式会社 SHC、株式会社 クレイド、スターキャット・ケーブルネットワーク 株式会社、株式会社 中部テラオカ、中部国際空港旅客サービス 株式会社、中日本エンジニアリング 株式会社、名古屋革新法律事務所、株式会社 HIKARI、株式会社 不動産セレクト、司法書士法人やすい事務所、愛知県酒造組合
【協賛】社会保険労務士法人 ファルベ、株式会社 福谷組
【サプライヤー】焼肉 Garden MISAWA
【協力】2023 Miss GOLF 愛知大会実行委員会、市川九團次名古屋後援会

[Organizer] *2023 Miss SAKE Aichi Office*
[Co-sponsored] *Miss SAKE Association*
[Sponsors] *Asano Takatsugu Tax Accountant Office / SHC Co.,Ltd. / Claid Co., Ltd. / STARCAT CABLE NETWORK Co., LTD. / Chubu Teraoka Co., Ltd. / Centrair Passenger Service Co., Ltd. / Nakanihon-Engineering Co., LTD. / Nagoya Kakushin Law Office / HIKARI Co., Ltd. / fudosan Select inc. / Judicial Scrivener Corporation YASUI OFFICE / Aichi Sake Brewer's Association*
[supporter] *Social Insurance Labor Consultant Corporation Farbe / Fukuya Gumi Co., LTD.*





[Supplier] *Yakiniku Garden MISAWA*
[Cooperation] *2023 Miss GOLF Aichi Executive Committee / Ichikawa Kudanji Nagoya Supporters' Association*

Osaka







2023 Miss SAKE

大阪大会

2023 Miss SAKE Osaka Tournament Executive Committee

【開催日 / *Date*】

2023年2月15日(水)　*Wednesday.February 15.2023*

【会場 / *Venue*】

中之島ソーシャルイートAWAKE

NAKANOSHIMA SOCIAL EAT AWAKE

〒530-0005 大阪府大阪市北区中之島1-1-27　大阪市中央公会堂B1F

https://www.nakanoshima-social-eat-awake.jp/



【主催】株式会社NEXELエージェンシー
【共催】一般社団法人 Miss SAKE
【後援】大阪府酒造組合、大阪商工会議所、
米・食味鑑定士協会 非営利活動法人環境ルネッサンス
【協賛】
株式会社トレス 山本和範
株式会社DreamCreation 竹村英哲
中之島ソーシャルイートAWAKE 西村康佑
株式会社ホロスプランニング 神戸オフィス 岡田一平
がるぼ 北新地
ROSSO 梶千恵
株式会社北摂マリン 河野真輝
株式会社Insolito 黒崎竜哉
Beauty Assist★SORA
【審査員】
山野久幸　株式会社山野酒造 代表取締役
鈴木秀之　米・食味鑑定士協会 非営利活動法人環境ルネッサンス　会長
植村なおみ　元読売テレビアナウンサー / フリーアナウンサー / 映像プロデューサー
田澤萌奈　2022 Miss SAKE 大阪代表
合田義孝　株式会社NEXELエージェンシー 代表取締役

[Organizer] *Nexel Agency Corporation*
[Co-organizer] *Miss SAKE Association*
[Supporters] *Osaka Sake Brewers Association / Osaka Chamber of Commerce and Industry / Rice Taste Appraiser*
[Sponsors]
Tres Corporation Kazunori Yamamoto
DreamCreation Corporation Hideaki Takemura
Nakanoshima Social Eat AWAKE Kosuke Nishimura
Holos Planning Co.Ltd. Kobe Office Ippei Okada
Garubo Kitashinchi
ROSSO Chie Kaji
Hokusetsu Marine Corporation Masateru Kawano
Insolito Inc. Ryuya Kurosaki
Beauty stylist SORA
[Judges]
Hisayuki Yamano　Yamano Sake Brewery Co., Ltd. Representative Director
Hideyuki Suzuki　Chairman, Non-profit Environmental Renaissance
Naomi Uemura　Former Yomiuri TV announcer / Freelance Announcer / Video Producer
Mona Tazawa　Miss SAKE Osaka Representative
Yoshitaka Goda　Nexel Agency Corporation Representative Director

2023 Miss SAKE
Local Contests

Okayama







2023 Miss SAKE

岡山大会

2023 Miss SAKE Okayama Tournament Executive Committee

【開催日 / *Date*】

2023年1月28日(土)　*Saturday.January 28.2023*

【会場 / *Venue*】

ザ マグリット 5F

THE MAGRITTE

〒700-0823 岡山県岡山市北区丸の内1-5-8

https://the-magritte.jp/



【主催】2023 Miss SAKE 岡山大会実行委員会
【共催】一般社団法人Miss SAKE
【後援】岡山県、岡山市、倉敷市、津山市、岡山県酒造組合、
公益社団法人岡山県観光連盟、一般社団法人岡山県商工会議所連合会、
協同組合岡山県備前焼陶友会、一般財団法人日本美術刀剣保存協会 岡山県支部、
全国農業協同組合連合会 岡山県本部
【協賛】株式会社中四国クボタ、有限会社国定農産、岡山トヨタ自動車株式会社、
JA全農おかやま、株式会社モダン・プロ、PORTE COFFEE、株式会社マグリット、
フレンチレストランクロワサンス、株式会社ビザビ、ウェブクリエイティブ株式会社、
株式会社岡山ウエディング学院、SHIN Style、株式会社フジワラテクノアート、
株式会社廣榮堂、株式会社エイチ・エス・ピー、株式会社パン・クライム
【協力】WEDDING PRODUCE tie the knot、株式会社トータルセッティング
【審査員】
青江伯夫　JA岡山中央会 会長
長﨑信行　協同組合岡山県備前焼陶友会 代表理事
櫃木環　農林水産省中国四国農政局 次長
綿谷みずき　岡山劇団SKAT!! 主宰

[Organizer] *2023 Miss SAKE Okayama Tournament Executive Committee*
[Co-sponsored] *Miss SAKE Association*
[Supporters] *Okayama Prefecture / Okayama City / Kurashiki City / Tsuyama City / Okayama SAKE Brewers Association / Okayama Prefectural Tourism Federation / Okayama Prefectural Federation of Chambers of Commerce and Industry / Okayama-ken bizenyaki touyuukai / The Society for Preservation of Japanese Art Swords, Okayama Branch / National Federation of Agricultural Cooperative Associations, Okayama Prefectural Headquarters*
[Cooperator] *WEDDING PRODUCE tie the knot / Total Setting Co.,Ltd.*
[Judges]
Hakuo Aoe
Nobuyuki Nagasaki
Tamaki Maseki
Mizuki Wataya

Tottori







2023 Miss SAKE

鳥取大会

2023 Miss SAKE Tottori Tournament Executive Committee

【開催日 / *Date*】
2023年1月15日（日） *Sunday.January 15.2023*

【会場 / *Venue*】
皆生つるや
KAIKE TSURUYA
〒683-0001 鳥取県米子市皆生温泉2丁目5-1
https://kaiketuruya.com/

【主催】株式会社澤寿運輸
【共催】鳥取県酒造組合
【後援】鳥取県、公益社団法人鳥取県観光連盟、
一般社団法人 山陰インバウンド機構
【協賛】株式会社ユニバーサルビジョン、有限会社田中農場、
株式会社海産物のきむらや、企業組合 里岩商店、旅館美保館、
中部共同生コン株式会社、GODO農園
【協力】株式会社カフカ
【審査員】
澤田健吾 株式会社澤寿運輸 代表取締役社長
大谷修子 鳥取県酒造組合副会長
愛葉宣明



[Organizer] *Sawatoshi Transportation Co., Ltd.*
[Co-organizer] *Tottori Sake Bresers Association*
[Supporters] *Tottori Prefecture / Tottori Prefectural Government Tourism and Exchange Bureau International Tourism Attraction Division / San'in Tourism Organization*
[Sponsors] *Universal Vision Co., Ltd. / Tanaka Farm Co., Ltd. / Marine Products Kimuraya Co., Ltd. / Corporate Union Satoiwa Shyoten / Mihokan / Chubu Kyoudo Namakon Co., Ltd. / Godo Farm*
[Cooperator] *Kafka Co., Ltd.*
[Judges]

Okinawa







2023 Miss SAKE

沖縄大会

2023 Miss SAKE Okinawa Tournament Executive Committee

【開催日 / *Date*】
2023年2月12日（日） *Sunday.February 12.2023*

【会場 / *Venue*】
那覇市ぶんかテンブス館テンブスホール
TENBUSUKAN
〒900-0013 沖縄県那覇市牧志3-2-10
https://tenbusukan.jp

【主催】わさび株式会社
【協力】沖縄広告株式会社
【審査員】
仲里 彬 株式会社 OneSpirit 代表取締役
倉岡 歩 あらがき貸衣裳 店長
原 透悦 出張料理屋 潮 代表
宮平 亜矢子 株式会社アイテラス 代表取締役





[Organizer] *Wasabi Inc.*
[Cooperator] *Okinawa Koukoku Inc.*
[Judges]
Akira Nakazato OneSpirit Inc / President
Ayumi Kuraoka Aragaki Costume Rental / Shop Manager
Yukiyoshi Hara Ushio Catering / President
Ayako Miyahira AI TERRACE Inc. / CEO

2022 Mr SAKE JAPAN 山崎友輔











2022 Mr SAKE JAPAN 山崎友輔
Yusuke Yamasaki

2022 Mr SAKE JAPANの山崎友輔です。

私は普段は日本酒カクテルを主としたバーテンダーとしてレシピ監修と提供を、酒屋として日本酒の販売を行っております。食事やスイーツに合わせた日本酒やカクテルのペアリングを様々なバーや飲食店で監修させていただき、シーシャ（水たばこ）といった異文化とのかけ合わせを提案させていただき、新しい楽しみ方で日本酒の魅力を伝えています。

また全国に点在する学生による日本酒サークルを集結させた連盟の会長も務め、日本酒を楽しむ学生に向けたセミナーやテイスティングを主とした交流イベントも企画、実施しました。

この一年はたくさんのイベントや飲食店に関わらせていただき、Mr SAKEとしてたくさんの方と日本酒を介して交流できた非常に充実した一年間となりました。

今後も日本酒という、日本の誇る素晴らしい文化の魅力を様々な形で知っていただけるよう精進してまいります。

2023年6月23日

2022 Mr SAKE JAPAN 山崎友輔

2023 Mr SAKE



2022 Mr SAKE Finalists

Mr SAKEコンテストは、伝統ある日本酒と日本文化の魅力を日本国内外に発信する意欲を持つ、日本酒を誰よりも愛する男子を選出する目的で開催され、2023 Mr SAKEで7代目となります。Mr SAKE Special Ambassadorとしてマーク・パンサー氏（globe）を迎え、2024年度からは海外にもそのメンバーが広がって参ります。

Mr SAKE 公式HP　*https://mrsake.org*

Mr Marc Panther



Mr SAKE スペシャルアンバサダー
Mr SAKE Special Ambassador
アーティスト / タレント /
プロデューサー /DJ
マーク・パンサー氏 *(globe)*

2023 Mr SAKE Finalists

Hokkaido

Entry No.
01

奥山　諒二

生年月日 / *Date of birth*　1985/6/15
職　　業 / *Occupation*　パイロット



Ryoji Okuyama

◆自己PR

地元の大学を卒業後、戦闘機の操縦士を経て、現在は航空会社で国内外を飛行しています。
長い歴史を持つ日本の伝統文化を継承していくことは我々の使命です。
「日本酒×旅行」をコンセプトに、普段は日本酒を飲まない人でも楽しめるような日本酒会を毎月30人規模で開催しており、正しい知識を伝えるためにSAKE DIPLOMAを取得しました。
一人でも多くの方々に日本酒を飲んで頂けるよう、自身の強みを活かして国内外問わず幅広く活動していきます。

Akito Takizawa



Niigata

Entry No.

02

瀧澤　彬人

生年月日 / *Date of birth*　*1995/11/29*
職　　業 / *Occupation*　酒販店

◆自己PR

新潟県新潟市にある酒屋の8代目跡継ぎ予定として、日本酒を中心とした日本文化や伝統産業の発展に携わるイベントを定期的に主催しております。
日本酒を通じて素敵な日本文化の魅力を持続的に伝えていく為、Mr SAKEとしてさらなる活性化を目指します。
そして私の地元である新潟県の日本酒や特産品、工芸品などをはじめ、日本各地の魅力あふれる伝統産業を日本全国に、そして海外へも積極的にPRしていけるよう精進して参ります。

Ryutaro Suda



Tokyo

Entry No.

05

須田　隆太朗

生年月日 / *Date of birth*　*1998/5/7*
職　　業 / *Occupation*　会社役員

◆自己PR

新しい技術を用いて身近にいる人々の生活を豊かにすることが私の人生のミッションです。
世界中の人と仕事がしたいと思い、学生時代にイスラエルの現地企業で半年間インターンしハイテクスタートアップの日本進出支援に携わりました。
東京大学工学部を卒業後、ITスタートアップを共同創業し年間約10カ国を訪れる生活を送っている傍ら、世界の日本酒愛好家を増やすべく酒蔵と飲み手が有機的につながることができる仕組みを開発しています。

Niigata

Entry No.

03

塚本　聖太

生年月日 / *Date of birth*　*1992/2/29*
職　　業 / *Occupation*　酒販店

◆自己PR

私は新潟の新し屋酒店で専務取締役として勤めています。
石本酒造で酒造りの経験、パリのミシュラン一つ星の和食レストランへの留学経験があります。
その経験を通して、嗜好品としてのお酒としての魅力だけでなく、歴史的背景や文化的な価値観を学びました。その素晴らしい魅力をMr SAKE として世界に発信していきたいと考えています。



Shota Tsukamoto

Aichi

Entry No.

06

廣瀬　容平

生年月日 / *Date of birth*　*1979/11/1*
職　　業 / *Occupation*　自営業（酒販店・飲食）

◆自己PR

日本酒の未来でなく、日本酒の現在に変革を与えたいと考えています。
それはお酒に携わる仕事を通して、流通、販売、製造、提供など新しい体験を与えられる存在を目指す事です。
日本酒の美味いから始まる息吹を素直にとらえ、日々のお酒の一滴が遠図を明るく照らす様に、只々素直に日本酒を広げ伝えていきたい。
そんな想いを実現していきます。



Yohei Hirose

Ryuhei Kurihara



Tokyo

Entry No.

04

栗原　隆平

生年月日 / *Date of birth*　*1998/10/23*
職　　業 / *Occupation*　酒販店

◆自己PR

お酒を通じて広がる輪が好きです。日本酒と一言で言っても、その味幅の広さ、呑み進める中で変化していく味わいの面白さ、造り手の想いや魅力があります。
その魅力を自分達の子供の代やその先の世代にも伝えていきたいと思い、2023Mr SAKEに応募させていただきました。
日本酒を通じてたくさんの方々と楽しみたいです。勉強中の身ではありますが、よろしくお願い申し上げます。

Hironori Tanaka



Mie

Entry No.

07

田中　宏典

生年月日 / *Date of birth*　*1989/11/29*
職　　業 / *Occupation*　IT・人力俥夫

◆自己PR

私は、人と人を紡ぐ潤滑油です。
この度のMr SAKEにおいても、応援いただける方々から多くのご縁を頂戴し改めて日本酒のご縁の広がりを感じました。
現在、複数ある取り組みの一つとして、酒蔵エリアの活性化と日本文化の次世代への伝承を目的に、蔵元、人力車、大学、外国人留学生、海外メディア、旅行会社等の連携プロジェクトを進めております。
今後も日本酒の認知度が世界へ広がっていく為の潤滑油になるべく、活動を進めて参ります。

Nobuhiro Sato



Okayama

Entry No.
08

佐藤　暢洋

生年月日 / *Date of birth*　*1991/3/26*
職　　業 / *Occupation*　醸造機器メーカー

◆自己PR

大学時代イギリスに留学した際、母国日本をPRする力の無さを痛感しました。
帰国後に複数の蔵元様で泊まり込みの酒造りに参加し、卒業後は醸造機械メーカに就職、現在はオーダメイドで酒造りの設備を造るという仕事をしております。
日本政府が日本酒の目標輸出額600億円を掲げた今、これまでの業界での経験や、取得したSake Diploma Internationalの資格を活かして自分の言葉で海外にSAKEをPRして参ります。

Naoya Kobayashi



Tottori

Entry No.
09

小林　直矢

生年月日 / *Date of birth*　*1987/5/7*
職　　業 / *Occupation*　飲食・蔵人

◆自己PR

私は初代Mr SAKEのもとで3年間飲食の勉強をし、現在は実家の岡山の飲食店で日本酒を提供し、香川の川鶴酒造で蔵人もしています。
日本酒の造りを通して学んだ魅力を多くの方に伝えていくことで、香川県の日本酒の魅力を伝えていくことが私の使命だと思っています。
今後は20代の方々に向け、自身主催のイベントを開催予定です。イベントを通じて日本酒の魅力を知っていただけるよう、日本に限らず海外の方にも楽しんでいただけるイベントを主催できるよう、精進して参ります。

Hideki Ishibashi



Fukuoka

Entry No.
10

石橋　英樹

生年月日 / *Date of birth*　*1984/5/10*
職　　業 / *Occupation*　会社役員

◆自己PR

学生時代には留学やボランティア活動を務め、その経験を活かし、外資系企業でCFOとして資金調達や複数のビジネスのリードを務めて参りました。
現在はweb3.0企業で会計士として、プログラミングスキルも活かして業務に取り組んでいます。趣味が高じて、ワインエキスパートとsake diplomaを取得しました。これらのユニークなスキルセットを活用し、日本酒の魅力を世界に広めるMr sakeとして新たな価値を創造したいと思います。

次世代への引き継ぎ：
2021, 2022 から 2023 Miss SAKE へ

























広告

JTB
感動のそばに、いつも。

地球をもっと面白く。

広告

フジドリームエアラインズ

名古屋、静岡、福岡、松本、神戸を拠点に
全国17都市を結ぶ
フジドリームエアラインズ

札幌（丘珠）
札幌（新千歳）
青森
花巻
山形
仙台
新潟
松本
出雲
名古屋（小牧）
神戸
名古屋（中部）
静岡
福岡
高知
熊本
鹿児島

FDA便すべてがJALとのコードシェア便で運航中

FDA公式
SNSはこちら

FDA FUJI DREAM AIRLINES

FDA 検索
FDAコールセンター
0570-55-0489
営業時間 7:00～20:00（年中無休）

Worldwide Contests · Brand Partners

International Miss SAKE Competition

We delegate the management of International Miss SAKE Competition.

Would you be interested in hosting the International Miss SAKE competition?
We are recruiting partner companies sharing the principle and philosophy of Miss SAKE to hold International competitions.
The partner companies can build new networks with various pro-Japanese and related parties in the world.
After the selection of Miss SAKE in your country, it is desirable that your company do some projects or activities to deepen the friendship between your country and Japan.
Your companies can introduce food, drink and culture of both countries and promote tourism between them.

Miss SAKE 形象大使國際大賽

我們正在尋找各國Miss SAKE形象大使國際大賽的合作伙伴。

您對舉辦Miss SAKE形象大使國際大賽感興趣嗎？
我們正在招募擁有和我們Miss SAKE有共同理念和信念的合作夥伴公司，舉辦Miss SAKE形象大使國際比賽。
合作夥伴公司可以與世界各地的日系組織和相關各方建立新的網絡。
在選定您所在國家的Miss SAKE形象大使後，希望您的公司進行一些與清酒相關項目或活動，以加深您與日本之間的友誼。
並能透過Miss SAKE 活動，由您的公司介紹兩國的飲食和文化，並促進兩國之間的旅遊及交流。

For more details, please refer to the link below.
https://www.misssake.org/miss-sake-grand-prix/2021-miss-sake-international/

Worldwide Contests since 2016





2016 Miss SAKE USA

2016 Miss SAKE USA
Jessica Joly

2019 Miss SAKE Hong Kong

2019 Miss SAKE Hong Kong
Man Bo Yi / 文 寶兒









2019 Miss SAKE Vietnam

2019 Miss SAKE Vietnam
Phan Phuong Anh



2019 Miss SAKE Australia

2019 Miss SAKE Taiwan

2019 Miss Sake Taiwan Sara Kuo / 郭 禹岑

2019 Miss SAKE Australia Stephanie Coombs



2020 Miss SAKE Hong Kong Candace Poon /
潘嘉怡



2020 Miss Sake Vietnam Trần Thị Hồng Diễm



2020 Miss Sake Shanghai
Charlene Guo / 郭怡宏



2020 Miss SAKE India Upasna Gurun





2020 Miss Sake Taiwan
Dash / 許琬珍



2021 Miss Sake Hong Kong
Milla / 盧婉婷



2021 Miss Sake Shanghai
Michelle Ho / 何晞睿



2021 Miss Sake Taiwan
Mei / 林立明

Worldwide Contests since 2016



駐日インドネシア大使館表敬訪問



駐日ペルー大使館表敬訪問



駐日ベトナム大使館表敬訪問



駐日キューバ大使館表敬訪問



在ベンガルール日本国総領事館主催セミナーオンライン出演



ユネスコ日本政府代表部 尾池厚之大使 表敬訪問



駐日メキシコ大使館
文化・デジタル外交
オンライン意見交流



在東京ブラジル総領事館イベント



ブラジル人向けメディア
ポルトガル語インタビューシリーズ

2023年以降の世界各国・地域での大会開催に向けて各大使館、各国際団体との交流を継続しております。



在カンボジア日本国特命全権大使 植野篤志様と天皇誕生日レセプションにて

2022 Miss SAKE Hong Kong



English Name : *KEITA WU*
中 文 姓 名 : 胡影彤

Date of Birth : *11/10/1991*
Hight (cm) : *165*

Level of Education: Degree or Above
Highest Degree / Diploma / Certificate Attained: Bachelor of hospitality management
Current Occupation: Sake Sommelier

Write a brief introduction about yourself.

I worked in hospitality industry for over 6 years, and handle the food pairing between wine/ sake . And now i working in sake Trading company and introduce the seasonal sake with the food dining groups and restaurant.



Why would you like to be 2022 Miss SAKE Hong Kong ?

I am the sake lovers and likely to promote some amazing sake in Hong Kong.



Share with us why you enjoy sake and want to share your love of sake with others

Sake is not traditional drinks anymore, they have a potential for food pairing for the global market.





2023 Miss SAKE Vietnam





【開催日 / *Date*】
2023年5月28日（日） *Sunday.May 28.2023*

【会場 / *Venue* 】
ダナン三日月ジャパニーズリゾート＆スパ
Da Nang Mikazuki Japanese Resorts & Spa
スアンティウ観光エリア, グエンタタン道, ホアヒエプナム, リエンチウ地区, ダナン市
Xuan Thieu tourist area, Nguyen Tat Thanh street, Hoa Hiep Nam Ward, Lien Chieu District, Da Nang City

【主催】Miss SAKE Vietnam 実行委員会、合資会社 羽生惣吾商店
【共催】MC ENTERTAINMENT MEDIA
【後援】ハノイ市、ダナン市
【協賛】Tecco Group、Goldsun Food, Toshi Fusion レストラン、イオンモールハードン、ダナン三日月ジャパニーズリゾート&スパ、Tokyo Adachi Shikahama T.A.M 株式会社
【協力】千古乃岩酒造株式会社、Panda Makeup、Hoang Huy Co., LTD、BMT 不動産会社のレ・タン・ガー取締役社長
【審査員】
羽生惣亮様（合資会社 羽生惣吾商店 社長）
佐藤琴音様 (2021 Miss SAKE Tokyo)
レー・ティ・ルア様（Tokyo Adachi Shikahama T.A.M 株式会社 社長 ）
リュオン・ティ・テュイ・ズン様 (ミスビジネス東南アジア 2023)
グエン・テュイ・ズオン様 (ミスビジネスアジアパシフィック 2022)

[Organizer] *Miss SAKE Vietnam Committee / Hanyu Sogo Syoten Co., Ltd*
[Co-sponsored] *Mc Entertainment Media*
[Supporting Organizations] *Hanoi city, Danang city*
[Sponsors] *TECCO Group / Goldsun Food / Toshi Fusion, Aeon mall Ha Dong / Mikazuki Danang Resort&Spa / Tokyo Adachi Shikahama T.A.M Co., LTD*
[Cooperation] *Chigonoiwa Brewery Co., Ltd / Panda Makeup / Hoang Huy Co., LTD / CEO. Le Thanh Nga of BMT real estate Co., Ltd*
[Judges]
Sosuke Hanyu (Hanyu Sogo Syoten Co., Ltd. President)
Sato Kotone (2021 Miss SAKE Tokyo)
Le Thi Lua (Tokyo Adachi Shikahama T.A.M Co., Ltd. Manager)
Luong Thi Thuy Dung (The Miss Business women of Southeast Asia 2023)
Nguyen Thuy Duong (The Miss Business women of Asia Pacific 2022)







Japan Awasake Association

一般社団法人awa酒協会

Japan Awasake Association

AWA酒協会とは

AWA酒を世界へ。グラスの底から立ちのぼるひとすじの泡。日本酒の新しいかたち、それが「AWA酒」です。私たちAWA酒協会はこの「AWA酒」に認定基準を設け、技術の普及・品質管理を行い、世界で認められる乾杯酒になることを目指してAWA酒のブランド化に努めてまいります。

AWASAKE is a special sparkling sake.
Produced under strict standards, AWASAKE is distinguished by its fine bubbles rising in a straight line.
Japan AWASAKE Association aims AWASAKE to become an alternative toast drink choice to champagne or sparkling wine throughout the world.



AWA酒認定基準

「AWA酒」は①商品開発基準、②品質基準の二つの認定基準を設け、専門機関での成分分析を製造年度毎に行っております。純米であること、瓶内二次発酵で自然発酵の炭酸ガスのみを保有していること、透明であることなど様々な基準をクリアした酒のみが「AWA酒」呼称を使用することを認められ、すべての「AWA酒」には協会が発行するセキュリティホログラムシールが貼付されています。

認定AWA酒



http://www.awasake.or.jp/

THE JOY OF SAKE

The Joy of Sake is a non-profit organization whose mission is sake education.
In the belief that the best way to learn about sake is through actual tasting experiences, we have staged over fifty national and international events since 2001.

The Joy of Sake showcases sakes from every part of Japan and the U.S., submitted as entries to the U.S. National Sake Appraisal. Featuring outstanding cuisine from host city restaurants and a lively party atmosphere, the Joy of Sake has played an important role in increasing global sake awareness, introducing thousands of people to the pleasures of the sake cup.

日本酒を理解する一番良い方法は、実際にさまざまな日本酒を味わってみることだと、私達は考えています。ジョイ・オブ・サケはこの信念に基づき、2001年より活動を開始した非営利団体です。世界の人々への日本酒と日本酒文化の啓蒙・普及を目的として、23年に渡り大小様々なイベントを開催してまいりました。

私達の主要活動となる海外最大の利き酒イベント、ジョイ・オブ・サケは、全米日本酒歓評会の一般公開として行われます。歓評会に出品された全出品酒を様々なジャンルの上質な料理とともにパーティ形式でテイスティングするという、ユニークな日本酒体験を、世界の消費者に提供してきております。2024年は米国2都市にて、それぞれ576銘柄の利き酒を楽しんでいただく予定です。

ジョイ・オブ・サケ 2024年開催スケジュール　*The Joy of Sake 2024 Schedule*

ホノルル Honolulu	2024年2月23日(金)	*Friday, February 23, 2024*
	午後6:30〜午後9:00	*6:30pm〜9:00pm*
	ハワイ・コンベンション・センター	*Hawaii Convention Center*
ニューヨーク New York	2024年4月予定	*April, 2024 (Date to be Announced)*
	午後6:30〜午後9:30	*6:30pm–9:30pm*
	メトロポリタン・パビリオン	*Metropolitan Pavilion*



www.joyofsake.jp(日本語)　www.joyofsake.com(English)

私たち「THE JOY OF SAKE」は「Miss SAKE」を応援しています

SAKE Madame

『SAKE Madame（日本酒マダム）』とは

What is SAKE Madame ?

『SAKE Madame（日本酒マダム）』は
ミス日本酒（Miss SAKE）の活動に賛同し
普及ご支援をいただいている各業界を代表する皆様です。
世界に誇る日本酒、日本文化を広く発信してまいります。

SAKE Madames are the representatives from all walks of life who have endorsed and supported the activities of Miss SAKE.
With their warm support, we would like to share the greatness of SAKE and Japanese culture with people inside and outside Japan.



Ikenobo Senko

華道家元池坊 次期家元

池 坊 専 好 様

日本の豊かな水と、個性ある風土を反映して
生まれ育まれた酒。
酒を通じて、また酒を分かち合うひとときを通して、
日本をより深く、より楽しく知りたいと思います。



Tsushima Ruriko

医療法人社団 ウィミンズ・ウェルネス理事長
産婦人科医／医学博士

対 馬 ルリ子 様

今や世界中で認知され、愛されている日本酒が、日本の文化
へのリスペクトとともに世界の人々に愛飲されるようになる
ことを、心から願うとともにミス＆ミセス SAKE が、アンバサ
ダーとして世界の人々とコミュニケーションを深める機会が
増えることを期待しています。



Seno Rie

酒サムライ
聴き酒オーガナイザー

妹 尾 理 恵 様

Miss SAKEの皆さんは、日本酒の知識だけでなく日本文化に
ついての幅広い教養を身に付け、世界中の方々にまさに日本
女性の代表として、日本酒を通してやまとのこころを伝えて
いくところが素晴らしいと思います。応援しています。



Tejima Makiko

日本酒スタイリスト
㈱ 彩食絢美 代表取締役／食文化研究家

手 島 麻 記 子 様

Sake、それは日本の糀文化を代表する國酒です。
日本人の心の在り方をも表現する Sake が、世界の食卓で
楽しまれ、Sake を通じ、各国に暮らす人々との豊かな食文化
交流ができることは、私たち日本人の誇りです。



Oda Miki

一般社団法人 日本女子プロゴルフ協会 副会長

小 田 美 岐 様

和食に合うのはやっぱり日本酒ですね。冷やもよし、
ぬる燗、熱燗もよし。
Miss SAKE の方には、その奥の深さを広く発信してもら
いたいです。



Kaneko Miyuki

キャリエールネイルスクール 学院長／NPO法人日本ネイリスト協会 副理事長
公益財団法人 日本ネイリスト検定試験センター 副代表理事

金 子 実由喜 様

日本の国酒、SAKE に世界が夢中です。
今だからこそ、健やかさ美しさに必要な酒文化に誇りを持ち、
MissSAKE の皆様にエールを贈ります。
SAKE の魅力を輝かせ愛してまいります。



Yamazaki Naoko

宇宙飛行士

山 崎 直 子 様

国際宇宙ステーションでも、それぞれの文化を尊重しています。
文化を大切にすることが、交流の輪を広げます。
伝統ある日本酒の文化が、更に広まることを応援しています。



Yuki Megumi

群馬大学情報学部教授
学生支援センター・キャリアサポート室長

結 城　恵 様

一滴に込められた蔵人の祈りと技。
蔵人の真摯な姿を見守るお酒の神様のお力。
それらが凝縮された日本酒を、地域の自然と歴史に重ねて
味わう至福の時を、ご一緒に過ごしませんか。

2023 Miss SAKE

Judges

審査員

絹谷　幸二 様
Mr. Koji Kinutani
画家
Artist

原　　茂利 様
Mr. Shigetoshi Hara
一般財団法人　民族衣裳文化普及協会　代表理事
Representative Director of the Cultural Foundation for promoting the National Costume of Japan

内海　勝仁 様
Mr. Katsuhito Utsumi
株式会社JTB　執行役員　中部エリア広域代表
JTB Corp. Executive Officer Regional Representative of Central Japan

金子実由喜 様
Ms. Miyuki Kaneko
キャリエールネイルスクール 学院長／NPO法人 日本ネイリスト協会 副理事長／
公益財団法人 日本ネイリスト検定試験センター 副代表理事
President of the Carriere Nail School / Vice Chairman of NPO Japan Nailist Association / Japan Nailist Examination Center Vice Chairperson

大門小百合 様
Ms. Sayuri Daimon
ジャーナリスト／元株式会社ジャパンタイムズ 執行役員
Journalist, former executive operating officer of The Japan Times

三浦　史野 様
Ms. Fumino Miura
SOMPOコーポレートサービス株式会社
取締役常務執行役員／SOMPO日本酒部　部長
Director, Managing Executive Officer of Sompo Corporate Services Inc.
General Manager of SOMPO Japanese Sake Club

ゲスト審査員

辰巳　琢郎 様
Mr. Takuro Tatsumi
俳優／酒サムライ／日本のワインを愛する会 会長
Actor / Sake Samurai / The president of Association of Japan Wine Lovers

門川　大作 様
Mr. Daisaku Kadokawa
京都市長
Mayor of Kyoto

Finalists

2023 Miss SAKE ファイナリスト紹介

Entry No.1	秋田	高橋　凛	*Takahashi Rin*
Entry No.2	宮城	千田瑞穂	*Chida Mizuho*
Entry No.3	埼玉	松﨑美稀	*Matsuzaki Miki*
Entry No.4	千葉	齋藤ひかり	*Saito Hikari*
Entry No.5	東京	神下芽衣	*Kamishita Mei*
Entry No.6	神奈川	山田琴子	*Yamada Kotoko*
Entry No.7	新潟	佐藤萌香	*Sato Moeka*
Entry No.8	山梨	宍戸美憂	*Shishido Miyu*
Entry No.9	長野	中島菜々	*Nakajima Nana*
Entry No.10	岐阜	高田蘭子	*Takada Ranko*
Entry No.11	静岡	古橋花菜	*Furuhashi Kana*
Entry No.12	愛知	森川裕希恵	*Morikawa Yukie*
Entry No.13	大阪	清水あかり	*Shimizu Akari*
Entry No.14	鳥取	都田亜衣莉	*Tsuda Airi*
Entry No.15	島根	土倉麻杏	*Tokura mako*
Entry No.16	岡山	中島咲希	*Nakashima Saki*
Entry No.17	香川	川地さくら	*Kawachi Sakura*
Entry No.18	福岡	大谷栞里	*Otani Shiori*
Entry No.19	沖縄	山崎花恋	*Yamasaki Karen*

秋田代表

Entry No.
01

高橋 凛

Rin Takahashi



生年月日 / *Date of birth* *1996/08/20*
職　　業 / *Occupation* 伊藤漬物本舗 漬けると燻す烈 マネージャー
Manager at Ito Tsukemono Honpo

◆今までで最も誇りに思っている達成は何ですか？
高校生の時女性で初めて応援団副団長になったことです。以前は女性が応援団に入ることも禁止されていましたが、私の代からは女性も学ランを着て男性と同じように活動できるようになりました。
多様性を求められる今、私自身がルールを変えることができたことは自信につながりました。

◆他の人が経験していないようなユニークな経験は何ですか？
私は母と、そして秋田の代表的な漬物「いぶりがっこ」と一緒に色々な国へ訪れてきました。いぶりがっこという独特な味わいの食品ではありますがその地域の名産品と合わせることで思わぬマリアージュがあることを学びました。

◆あなたの人生に最も影響を与えた人物は誰ですか？
母です。私の母は失敗を恐れず何事にもトライする人です。私が今回Miss SAKEに挑戦したのもそんな母の姿を幼い頃から見て憧れてきたからです。
幾つになってもイキイキしている母のように挑戦の気持ちを忘れず生きていきたいと思います。

◆日本酒はあなたにとってどのような存在ですか？
日本酒は私にとって生きていく上で欠かす事のできない、身体の中を流れる血液のような存在です。「酒の一滴は血の一滴」という言葉が私の口癖です。そんな大好きな日本酒の魅力をより多くの方々に私らしく伝えていきたいと思っております。

◆代表地域のPR
秋田は美食のまちであり、美酒のまちです。海の幸、山の幸、たくさんの美味しい食材が揃っています。美味しい料理に美味しいお酒を合わせることができる…そんな幸せな体験が秋田ではできます。そして言わずと知れた秋田美人。口でも目でも楽しむ事のできる秋田に是非お越しください！

宮城代表

Entry No.
02

千田 瑞穂

Mizuho Chida



生年月日 / *Date of birth* *1988/10/15*
職　　業 / *Occupation* 教師
Teacher

◆自己PR：他者にはPR出来ない自分の魅力
祖母の実家が造り酒屋であるということ、教育に従事していることの2点です。特に教育の方では、Miss SAKEをきっかけに児童、保護者の日本文化への関心が高まっている上、今年度は交流先であるアメリカの大学の皆様へ子どもたちと一緒に日本の伝統文化の魅力を広める活動をしております。

◆過去に行ったことのある慈善事業、奉仕活動は何ですか？
東日本大震災で私自身、宮城県七ヶ浜町で被災をしたのですが、その後就職のために横浜へ移動しなければなりませんでした。
半年後、教師という立場で横浜から石巻へ足を運び、教育現場でボランティア活動をさせていただきました。石巻の子どもたちから逆に元気をもらったことを今でも思い出します。

◆他の人が経験していないようなユニークな経験は何ですか？
大学時代に海外研修でドイツの学校へ行きました。日本の昔遊びをお伝えしたのですが、『お手玉ってジャグリングと似ているね！』と言ってもらい、嬉しかったのを思い出します。互いに文化を伝え合い、日本や海外の文化の共通点や相違点に目を向けるきっかけとなりました。

◆あなたの人生に最も影響を与えた人物は誰ですか？
中学校時代の陸上部の恩師の先生です。県で予選落ちのリレーチームから全国大会出場まで導いてくださり、どんなに難しいことでも挑戦することの大切さや、見合った努力さえすれば未来は変えることができるということを教えていただきました。この経験は、今の私の中で大きな糧となっております。

◆代表地域のPR
全国有数の米どころ宮城県。皆様、宮城県の酒造好適米「蔵の華」や「吟のいろは」で醸造された日本酒を飲まれたことはございますか？世界三大漁場の一つである港で水揚げされたお魚、ササニシキ等の稲わらを食べて育った仙台牛とともに、ぜひお酒も食も、宮城県の自然の恵みを存分に味わってください。

埼玉代表

Entry No.
03

松﨑 美稀

Miki Matsuzaki



生年月日 / *Date of birth* *1999/09/22*
職　　業 / *Occupation* 会社員
Company employee

◆自己PR：他者にはPR出来ない自分の魅力
農家の高齢化が進み、農家人口の減少が問題となっている現在、ロボット・Iotなどの先端技術を活用したスマート農業を切り口に農家の皆様に寄り添い、農作業に関する課題を解決すべく働いております。そんな活動の中で、全国の農家の皆様が熱い気持ちでお米生産をしている姿をよく目にできる環境にいること。このことをMiss SAKEの活動を通して国内外へ発信できることが自分の強みだと思っております。

◆過去に行ったことのある慈善事業、奉仕活動は何ですか？
全国から集まった小学生たちに、自然に触れる・農業の魅力を伝えるのを目的に、約20人の子供たちに農業機械体験というプロジェクトのお手伝いをさせていただいたことがあります。大自然の息吹と生命の力を体験することで、未来を担う子どもたちが自然に対して興味を深め、発見・チャレンジする力を身につけられる機会に携われたことが嬉しく思います。

◆あなたを3つの単語であらわすなら何だと思いますか？
①人をダメにしないソファ
②心は揺らがぬ風見鶏
③未知に挑むチャレンジャー

◆日本酒はあなたにとってどのような存在ですか？
私にとって日本酒とは、人と人を繋いでくれる存在です。私が初めて日本酒を飲んだ時のことを思い出します。二十歳のお祝いに職場の同僚が開いてくれた食事会で今まで飲んだことがなかった私に選んでくれたのは美酒王国秋田の日本酒で、とても美味しかったのを覚えています。
日本酒を勧める際は、相手の好みなどをを知るということが重要ですが簡単ではありません。この時に人と人の繋がりはこういった小さな配慮から生まれるものだと感じました。

◆代表地域のPR
埼玉県の魅力ここにあり！観光では【川越祭り】【長瀞舟下り】、伝統文化では【押絵羽子板】【細川紙】、農業では【狭山茶】【深谷ねぎ】、催しでは【埼玉スタジアム2002】【さいたまスーパーアリーナ】、偉人では【渋沢栄一】など、埼玉県の魅力はたくさんあります。勢いのある埼玉県に是非お越しください。

千葉代表

Entry No.
04

齋藤 ひかり

Hikari Saito



生年月日 / *Date of birth* *1994/03/27*
職　　業 / *Occupation* 会社員
Company employee

◆自己PR：他者にはPR出来ない自分の魅力
変化に適応する力です。物心ついた時からドイツで暮らしていた私にとって、日本は長年「外国」でした。帰国後、初めて知る日本の常識や価値観の違いに始めは戸惑いましたが、見様見真似で周りに合わせることから始め、現在はそれを自身の仕事に活かすことで、仕事の一端を担えております。

◆他の人が経験していないようなユニークな経験は何ですか？
小学校を2回卒業していることです。ドイツは小学校が4年制のため、当時通っていた現地の学校を卒業後、日本人学校に編入しました。
異なる国の義務教育を受けたことにより、考え方や知識の幅が広がり、大人になった今でもその経験から良い影響を受けております。

◆あなたの人生に最も影響を与えた人物は誰ですか？
インターン先の代表取締役です。大学4年生の冬、選んだ進路が本当に正しかったのか悩んでいたとき、「正解を選ぶのではなく、自分の選択を正解にしなさい」という言葉を掛けて頂きました。6年経った今でもこの言葉は私の人生の道標となり、Miss SAKEの活動の原動力にもなっています。

◆日本酒はあなたにとってどのような存在ですか？
新しい出逢いへ導いてくれるコンパスのような存在です。Miss SAKEの活動を始め、日本酒についての知識を深めるために日本酒を頂く機会が増えました。頂く度見える日本酒の新たな一面や、日本酒をきっかけに広がる人の輪に、毎回心が温まります。

◆代表地域のPR
東京に隣接していながら、三方を海に囲まれ、自然豊かな一面もある千葉県。東京オリンピックで史上初のサーフィン開催地となったビーチや人気のテーマパークには国内外から多くの観光客が訪れています。
その中でも、成田国際空港は「日本の空の玄関口」として日本の観光事業に大きく貢献しております。

Mei Kamishita



東京代表

Entry No.
05

神下 芽衣

生年月日 / *Date of birth* *2000/05/24*
職　　業 / *Occupation* 聖心女子大学博士前期教育研究領域1年
First-year doctoral student at Seishin Women's University

◆自己PR：他者にはPR出来ない自分の魅力
私は曽祖母、祖父母、私の家族の4世代で住んでいる、サザエさんのような大家族の中で育ちました。そのうちの一緒に住んでいる祖母が振袖に刺繍と仕立てをしてくれました。
着物の魅力は何世代にも渡って着られることだと思います。日本酒をはじめ多くの人に愛される日本の文化を次の世代、また次の世代に残していきたいです。

◆過去に行ったことのある慈善事業、奉仕活動は何ですか？
高校時代はボランティア部に所属し、保育園や老人ホーム、障害者施設のお手伝いに行っていました。大学時代は所属していた教職課程で特別支援学校での研修を行いました。現在はどんな家庭環境で育つ子であっても、学校に通うことによって社会と上手く関わっていける、そんな学校づくりを大学院で研究しています。

◆他の人が経験していないようなユニークな経験は何ですか？
大学3年生の時から毎週放送しているラジオ番組です。毎週金曜日、リスナーが興味を持ってくれそうなクイズとエンディングを作っています。クイズでは日経の企業に関する記事から面白いと思ってもらえるものを探して3択を作ります。誰かを楽しませるための努力は惜しみません！

◆日本酒はあなたにとってどのような存在ですか？
日本酒は地図帳、もしくは地理の教科書のような存在です。日本酒は私に知らなかった日本を教えてくれます。
地域の名前、その場所の水の種類、気候やコメの種類など、その県の文化を飲んでいる時に想像します。課題を与え、各々に地域を考えさせる素晴らしい教材だと感じます。

◆代表地域のPR
意外に思われがちですが多摩地区方面に行けば豊かな自然があります。東京都の水道水は澱っていると仰る方が時々いらっしゃいますが、一部のお酒の仕込み水にされるほど綺麗で美味しいです。そして何より東京の良いところはどこよりも多様性を否定しないところです。

Moeka Sato



新潟代表

Entry No.
07

佐藤 萌香

生年月日 / *Date of birth* *1998/08/05*
職　　業 / *Occupation* 看護師 / モデル
Nurse / Model

◆今までで最も誇りに思っている達成は何ですか？
2つの夢を達成したことです。物心ついた頃から華やかなモデル仕事に憧れを抱いており、また中学生の頃から看護師になる夢を持ちました。自分の目指す姿を年齢やライフプランを考えながら1つずつ確実に実現していることは誇りに思っている達成です。

◆過去に行ったことのある慈善事業、奉仕活動は何ですか？
専門学校で、世界で苦しむ人々の実態を発信し、献血や募金など誰でもできる赤十字の活動をイベントやお祭りで伝える団体に所属し活動しました。
思いやりの心が広がる瞬間を感じながら行う活動はやりがいがあり、誰かのために行動する素晴らしさを学びました。

◆食に関して普段意識していることは何ですか？
これまで肌や健康のために砂糖が多量に入っている飲食料を控えるなど気をつけていました。ナデシコプログラムにて、食事の大切さを再確認し摂取する食材に目を向け、「内側から綺麗に」を意識しています。

◆あなたを3つの単語であらわすなら何だと思いますか？
①前向き　②努力　③笑顔

◆日本酒はあなたにとってどのような存在ですか？
癒しです。私は夜日本酒を頂くことが多いのですが、仕事から帰り疲れを癒してくれたり、「いい休日だったな」と思わせてくれる存在です。また、同僚と仲を深めたり上司との距離を詰めてくれる、頼れる存在でもあると思います。

◆代表地域のPR
米作りが盛んで、冬にはたくさんの雪が降り豊かな水にも恵まれた酒どころ新潟。
綺麗でスッキリとした味わいで、後に残らず飲み飽きない。
長岡花火のように綺麗に開いてパッと消える、そんな新潟の日本酒をPRして参ります。

神奈川代表

Entry No.
06

山田 琴子

生年月日 / *Date of birth* *1996/10/26*
職　　業 / *Occupation* 会社員
Company employee

◆自己PR：他者にはPR出来ない自分の魅力
世界で活躍する日本人女性を目指し、米国の大学を卒業した私は、未知への挑戦する開拓者だと自負しております。
現在は、日本の企業様の事業の海外展開のコンサルティングを行なっており、日本の素晴らしい文化と技術を世界に紹介することをビジネス面から支援できる人材になりたいと思っております。

◆今までで最も誇りに思っている達成は何ですか？
高校時代に通っていた日本の高校から初めての海外大学への進学者となったことです。前例や経験値がない逆境の中でしたが、不屈の精神と周りの温かい支えの結果、母校の後輩へ新しい進学の選択肢を残せたことを誇りに思っております。

◆他の人が経験していないようなユニークな経験は何ですか？
入社して初めての上司が地球の反対側にいるアメリカ人の方でした。言語だけでなく、働き方や仕事の進め方など異なる点はありましたが、お互いを尊敬する気持ちを大切に、相手の立場になって話を伺うという姿勢を取ることで、日本とアメリカ両方の良さを生かした成果物を創ることができました。

◆食に関して普段意識していることは何ですか？
地元のものを頂くことです。世界のどんなものでも手に入るようになった時代だからこそ、自分の地元に立ち帰り、地元の農作物や畜産、海鮮物を頂くことで大好きな地元を応援できたらと思っております。
地元だからこそ知ることができる、生産者様のお顔や苦労話を思い浮かべながら頂くお料理は格別です。

◆代表地域のPR
神奈川県は、日本の伝統的な歴史から最先端の文化があるだけではなく、中華街や横須賀海軍基地など異国情緒にあふれ、様々な食文化が共生しています。神奈川の豊かな食文化と13の県内にある酒蔵のお酒とのお気に入りのペアリングの宝探しをしてみてください。

Kotoko Yamada





山梨代表

Entry No.
08

宍戸 美憂

Miyu Shishido



生年月日 / *Date of birth* *1997/8/29*
職　　業 / *Occupation* フリーアナウンサー / 会社員
Freelance announcer / Company employee

◆過去に行ったことのある慈善事業、奉仕活動は何ですか？
「皇居勤労奉仕」をさせていただきました。現在の皇居勤労奉仕は、連続する平日の4日間皇居などで除草、清掃、庭園作業などを行います。日本人として美しい皇居を守るために心を込めて活動し、天皇陛下にご挨拶させていただきました。この経験で得た知識やご縁は今でも大切な宝物です。

◆他の人が経験していないようなユニークな経験は何ですか？
「声だけで伝える楽しさ」を体得したことです。私は前職が「ラジオ局アナウンサー」、学生時にも地元のラジオ局でパーソナリティをしておりました。声だけで表現することは難しいのですが、ラジオはみんなで創るものと聞き、「間」一つも楽しめるようになりました。私から日本の魅力を届けます。

◆あなたを3つの単語であらわすなら何だと思いますか？
①ご縁②青春③必然です。日々、青春を求め活動すると沢山の方にお会いします。一つひとつの出逢いを大切に、目の前に起きることは全て必然であると受け入れ、今出来ることを全力で行うと応援をいただきます。
私に関わる全ての方に感謝を込めてパフォーマンスをし今後の活動で返してまいります。

◆日本酒はあなたにとってどのような存在ですか？
「酒縁」を教えてくれた存在です。お酒を通し素敵なご縁に恵まれます。「お酒」は1人では完成しません。造り手の想いがバトンのように運ばれ丁寧に醸されていきます。私はそのバトンを繋ぎ想いを届ける最後の表現者なのだと思います。今までの感謝を込めてこれからは私がバトンを繋いでまいります。

◆代表地域のPR
山梨県は「美酒美県」を謳い、日本酒とワインどちらも「GI」を取得しています。また「無尽(むじん)」という古くは互助扶助の民間金融制度が形を変え地域に根付いています。
世界へ目を向け歴史を忘れず、武田信玄公が人を大切にしたように美味しい食べ物とお酒を囲い笑顔溢れる県が「山梨県」です！

岐阜代表

Entry No.
10

高田 蘭子

Ranko Takada



生年月日 / *Date of birth* *1997/08/25*
職　　業 / *Occupation* 会社員
Company employee

◆自己PR：他者にはPR出来ない自分の魅力
小さい時から誰よりも好奇心旺盛だった私は、ミュージカル、クラシックバレエ、ジャズダンス、歌、陸上、マラソンと、興味を持ったことに対して全力で打ち込んできました。
今振り返ると台風のような人生だったと思います。現在は、車、バイクとアクティブな趣味を持っています。

◆他の人が経験していないようなユニークな経験は何ですか？
私は大学で生物学を専攻していましたが、1年次にゼミの恒例行事として、岐阜県の板取にて鶏を屠殺して食べるという経験をしました。
直前までその鶏達と遊んでいたのでとても苦しい思いでしたが、その分「命を頂く」ことの有り難さを身をもって学ぶことができました。

◆食に関して普段意識していることは何ですか？
私は良質なタンパク質を摂取することを心がけています。赤身のお肉はもちろん、レバーやハツなどの内臓が大好きです。また、普段からお米中心の生活を送っています。お米には、タンパク質、鉄分、カルシウム、ビタミンB1など、健康に欠かせない栄養素が豊富に含まれています。

◆日本酒はあなたにとってどのような存在ですか？
人生の道を開いてくれた恩人です。
今まで日本酒は、家族や友人、職場の方々、時には1人で楽しむツールでしたが、Miss SAKEとのご縁が出来、ナデシコプログラムを通して様々な経験を積むことで、私の人生は大きく変わりました。

◆代表地域のPR
岐阜の宝、それは山々と清流に育まれた美味しい水です。岐阜県は「飛山濃水の地」と呼ばれるように、北部の飛騨地方は標高3000m以上の山々が連なっており、その雪解け水が、南部の美濃地方を流れる木曽三川を生み出しています。
そして、この清流からの伏流水が美味しい日本酒を生み出しています。

長野代表

Entry No.
09

中島 菜々

Nana Nakajima



生年月日 / *Date of birth* *1997/08/14*
職　　業 / *Occupation* リポーター / 会社員
Reporter / Company employee

◆自己PR：他者にはPR出来ない自分の魅力
東京農業大学で発酵や食文化等を学ぶ中で、持ち前の好奇心と行動力を生かして人に魅力を伝えるのが私の使命だと感じ、現在はテレビ番組のリポーターとWEBマーケターのお仕事をしています。伝えるプロとして、世界中に日本を発信し、世界を日本に持ち帰る、よい循環の中心であるMiss SAKEを目指します。

◆他の人が経験していないようなユニークな経験は何ですか？
高校生クイズという番組に長野県代表として出場し、全国6位となったことです。約10日間で東京・ハワイ・ロサンゼルス・テキサスを巡りながらクイズ番組の収録をする目まぐるしいスケジュールでしたが、絶対に勝ちたいと思い毎晩問題集を読んで知識を増やしながら挑戦しました。

◆あなたの人生に最も影響を与えた人物は誰ですか？
両親です。父は128年続く写真館の四代目であり、世界の歴史に残る瞬間から家族の節目まで、様々な「後世に伝わるもの」を残してきました。また、母は私の性格を1番に理解し、人前に立って輝ける自信を身につけさせてくれました。私のプロ意識の原点である存在です。

◆日本酒はあなたにとってどのような存在ですか？
日本酒は、私の地元愛を高めてくれた存在です。大学で一度東京に出た時点では、東京以外に今後住むことはないだろうと思っていましたが、たまたま行った長野県の日本酒イベントで作り手の想いや熱意を伺いながら美味しい日本酒をいただいた時に、素直に長野に生まれてよかったと感じられ、長野で社会人生活を送る決断のきっかけとなりました。

◆代表地域のPR
長野県・信州には「海こそなけれ物さわに 万足らわぬ事ぞなき」という言葉があります。海だけはないのですが、美しい山々に、豊富な水源、朝晩の寒暖差など、自然の恵み豊かな場所です。食べ物だけではなく、「人生で一度はお参りをせよ」と言われる善光寺や、100年以上の歴史あるスキー場などもあり、国内外のお客様に楽しんでいただいています。日々の暮らしの充足と、お客様へのおもてなしが共存する素敵な場所だと思います。

静岡代表

Entry No.
11

古橋 花菜

Kana Furuhashi



生年月日 / *Date of birth* *1998/10/23*
職　　業 / *Occupation* グローバル企業 会社員
Company employee at a global corporation

◆自己PR：他者にはPR出来ない自分の魅力
ニューヨークでの交換留学やイギリス・カナダ等での海外経験より、年齢・性別・国籍等を超えてどのような方とでも親しみを持って接することができるようになりました。
この強みを活かして日本酒・日本文化をローカル・グローバルに発信し、皆様の笑顔の源になれるよう貢献いたします。

◆今までで最も誇りに思っている達成は何ですか？
書道で、小学生の頃から夢に見ていた教範を昨年取得したことです。書は、人の心を映し出す美しい和の芸術です。
目標を持って16年間続けてきたことは、私にとっての大きな財産です。海外で書道教室のアシスタントをさせていただいた際には、和の文化を広げることの素晴らしさを学びました。

◆他の人が経験していないようなユニークな経験は何ですか？
NYの国連本部で行われた模擬国連です。世界各国から優秀な学生が集まり、多角的な視野を持って交渉したり議論したりする貴重な経験からは、非常に大きな刺激を受けました。
バルバドス代表としてポルトガル人の相方と協力し、Honorable Mention賞をいただくことができました。

◆あなたの人生に最も影響を与えた人物は誰ですか？
祖父に多大な影響を受けて育ちました。人生を楽しむ達人であり、多趣味で80代の今でも様々なことに積極的に挑戦しています。
先日もゴルフの大会で優勝をしました。社交ダンスの講師、歌、釣り、盆栽、料理もできます。祖父のように何歳になっても多くのことに挑戦し、豊かな人生にしたいです。

◆代表地域のPR
日本一高い富士山や日本一深い駿河湾が位置する自然豊かな静岡は、温暖な気候と穏やかな人々が魅力の県です。
移住してくる方も多い静岡県で、多種多様な特産品・ご当地グルメと共に、豊かな水源を生かした吟醸王国で醸された日本酒を是非お楽しみいただきたいです！

愛知代表

Entry No.
12

森川 裕希恵

Yukie Morikawa



生年月日 / *Date of birth* 1985/10/06
職　　業 / *Occupation* 女優 / カフェ運営
Actress / Cafe manager

◆自己PR：他者にはPR出来ない自分の魅力
私の人生において大切なものの一つに日本舞踊があり、着物は普段着です。日本舞踊には、着物の魅せ方、華やかさだけでなく、たおやかさ、奥ゆかしさなど、日本独特の表現が詰まっています。振袖を着用し活動するMiss SAKEに相応しい、日本の香りがする女性を目指し、日々精進しております。

◆過去に行ったことのある慈善事業、奉仕活動は何ですか？
中国北京在住時、現地で知り合った日本人の仲間とボランティア団体を立ち上げ、中国山間部の小学校と協力し、日本語教室、折り紙やけん玉といった日本の昔ながらの遊びを通して、現地の子どもたちと文化交流を行っていました。
大きくなったら日本に留学したいと言ってくれた中国の子どもたちの笑顔は忘れられません。

◆あなたの人生に最も影響を与えた人物は誰ですか？
日本舞踊の師である、名古屋西川流師範・西川長秀先生です。伝統芸能の世界では、師弟には血の繋がりを越えた「絆」があると感じています。
師の踊りを見て、日本の美の奥深さを学ばせていただいているだけでなく、弟子に向ける無償の愛は、今後この恩を若い世代に「恩送り」したいという想いにさせてくださいます。

◆食に関して普段意識していることは何ですか？
母の実家が農業を営んでいたことから、幼少期より畑仕事や田植えなどが身近にあり、食生活も、祖母が育てた野菜をたっぷり使った昔ながらの和食が中心でした。その食習慣は今でも染み付いており、お陰で健康的な身体を保てていると思います。そんな私の身体の基礎をつくってくれた母に感謝いたします。

◆代表地域のPR
工業県のイメージが強い愛知県ですが、県内には40以上の酒蔵を有し、全国でも有数の酒処でもあります。豊かな水源、酒造りに適した気候風土という天恵に加え、ものづくり大国と称されるほどの研究熱心な県民性は醸造技術の発展にも活かされ、蔵毎に異なる個性的な味わいを楽しめるのも愛知県のお酒の魅力です。

鳥取代表

Entry No.
14

都田 亜衣莉

Airi Tsuda



生年月日 / *Date of birth* 1991/01/13
職　　業 / *Occupation* タレント / 冒険家
Talent / Adventurer

◆自己PR：他者にはPR出来ない自分の魅力
大好きなタイと鳥取を繋げタイ！日本と海外を繋げタイ！私はタイ・バンコクで日本食レストランのフロアマネージャーとして勤務をしていた経験と人脈を生かし、新しい世界に物怖じする事なく飛び込んでいく度胸と行動力で、タイを始めとする東南アジアから日本ファンを増やしていきたいと思っています。

◆過去に行ったことのある慈善事業、奉仕活動は何ですか？
学生時代にインドのマザーテレサ施設に行き、最初は現地シスターから「観光気分の外人が来た」と嫌がられたのですが、常に笑顔で自分が出来る事、手が回っていない仕事を考え行動していると、最終日には「また戻って来てね」と言ってもらえるようになり、一生懸命は人の心を動かすことを体感しました。

◆あなたの人生に最も影響を与えた人物は誰ですか？
曽祖父と両親です。曽祖父は周りの人たちの幸せを考え、常に「与える」を先に出来る人でした。父は何でも相談に乗ってくれてコンパスに、母は無償の愛で全てを包み込んでくれ、私がいつも心豊かに過ごせている理由がここにあります。私も曽祖父と両親からいただいたものを社会に還元していきたいです。

◆食に関して普段意識していることは何ですか？
Miss SAKEとして活動させていただくようになってから、日本酒とお料理のペアリングを一層楽しめるようになりました。
今日は熱燗が飲みたいからおつまみはこれだなとか、逆に今食べているものならこういった日本酒が合いそう！などと、美味しい！の相乗効果を日々研究中です。

◆代表地域のPR
鳥取県には、一度絶滅したものの、県内の酒蔵様たちの熱意によって復活を遂げた幻の酒米「強力」があります。この強力を中心に、松葉ガニ漁獲量全国1位の食のみやこ鳥取、名探偵コナンなどのまんが王国とっとり、日本一星が綺麗に見える星取県と多方面から鳥取県の魅力をお伝えしてまいります。

大阪代表

Entry No.
13

清水 あかり

Akari Shimizu



生年月日 / *Date of birth* 1998/06/25
職　　業 / *Occupation* モデル / 飲食業
Model / Food and beverage industry

◆今までで最も誇りに思っている達成は何ですか？
小学校6年生から10年間習っていた少林寺拳法で関東大会優勝と全国大会で入賞したことです。道場まで片道1時間以上かけ、道場に通い、部員が私1人の中でも休まずに修行に取り組みました。
自分に負けずに修行に励んだことは今でも私にとっての青春であり、誇りです。

◆あなたの人生に最も影響を与えた人物は誰ですか？
日本舞踊の先生をしている祖母です。私に和文化、着物を知るきっかけをくれた人であり、祖母がいなかったら、Miss SAKE も挑戦していなかったと思っています。
当日は祖母のくれた着物を着て恩返しの気持ちで、笑顔で頑張ります。

◆特別意識している美容法は何ですか？
お肌はとことん保湿を意識しています。赤ちゃんのお肌を触るように、自分の肌も大切に触ることで艶のあるお肌が生まれると思っています。
また、まだ髪の毛を一度も染めたことがないのですが、頭皮が凝ることがなく、髪に栄養がいくように頭皮マッサージなども意識しています。

◆日本酒はあなたにとってどのような存在ですか？
日本の歴史だと思っております。蔵元様は生きた地域の歴史だとナデシコプログラムでお話を聞いた時、Miss SAKE として日本酒を広めていくことは重大なお役であると強く感じました。
また、お酒作りには清い水がかかせません。私の名字は清水です。これは使命だと思い活動していきたいです。

◆代表地域のPR
天下の台所大阪！海路、水路、道路が各地方と繋がっており、地域の名産を一堂に集められていました。
大阪は、様々な観光地や食文化もあり、ユニークな人やまちに溢れています。出会った多くの方々に元気を届けられるよう笑顔を絶やさず、大阪の魅力、日本酒、和文化を伝えて参ります！

島根代表

Entry No.
15

土倉 麻杏

Mako Tokura



生年月日 / *Date of birth* 1996/12/24
職　　業 / *Occupation* バレエ講師
Ballet instructor

◆自己PR：他者にはPR出来ない自分の魅力
感性が豊かなところです。どんなことに心が動くのか考えること、音楽に合わせてバレエを踊って表現すること、そして日本酒の繊細な味わいや想いを感じて楽しむことが好きなのも、感性が豊かだからだと感じています。

◆今までで最も誇りに思っている達成は何ですか？
世界三大バレエである「白鳥」を主役として踊ったことです。技術力と白鳥の儚さを表現する練習をして私なりの「白鳥」を表現しました。周りの方から良かったと聞けたこと、そして一番近くで支えてくれていた母の目が涙ぐんだ時、最後まで諦めず取り組んで良かったと感じました。

◆他の人が経験していないようなユニークな経験は何ですか？
自身のキャリアと様々な資格を持っていることです。目を惹く広告に携わりたく広告代理店に３年半在籍し、好きなバレエを諦めきれず周りから止められたものの転身しました。
元広告マンのバレエ講師はいないと考えます。Webクリエイターエキスパート、ピラティストレーナー、教員免許を保有しています。

◆あなたを3つの単語であらわすなら何だと思いますか？
①表現者　②向上心　③朗らか

◆日本酒はあなたにとってどのような存在ですか？
「ワクワクをくれるもの」です。日本酒を頂く前、どんな日本酒なのだろうという想像から始まり、頂いた後は造り手の想いを想像し味わい香りを楽しみます。そして日本酒を頂く場所、人との繋がり、合わせるお料理、日本酒をいただく度に発見するものがあり、毎回ワクワクしながら日本酒を頂いています。

◆代表地域のPR
神々が降り立った神聖な土地、島根県。島根県は日本酒発祥の地とされ「古事記」や「出雲国風土記」には出雲地方にて神々のお酒の宴の様子や醸造が記されています。豊かな自然で育まれた水とお米、杜氏の技術、目に見えないパワーを感じる土地で、各蔵が伝統や技術を守りながら酒造りが行われています。

Saki Nakashima



岡山代表

Entry No. 16

中島 咲希

生年月日 / *Date of birth* *1991/04/04*
職　　業 / *Occupation* 会社員
Company employee

◆過去に行ったことのある慈善事業、奉仕活動は何ですか？
サイエンスインストラクターとして、週末に子どもたちに向けて科学の楽しさを教えるボランティアを行っていました。ステージで電気や気流、振動など様々なテーマで科学ショーを行ったり、テーマに合わせた工作を教えて一緒に作るなど、科学を身近に感じてもらうための授業をしました。

◆他の人が経験していないようなユニークな経験は何ですか？
多様な「理系」としての経験です。農家の娘として生まれ、学生時代は遺伝学研究室で不妊の研究を、1社目は化学会社で分析等の業務、2社目の現在は電子部品会社でQCエンジニアとして故障解析などを行っています。理系といえど、このように様々な分野の経験のある人は珍しいのではないでしょうか？

◆食に関して普段意識していることは何ですか？
脂質の摂取量を抑えるようにしています。出来合いのものや外食では必然的に脂質量の多い食事になりがちですので、自炊をしてコントロールしやすくしています。また、和食をメインに発酵食品やお出汁を多く取り入れ、滋味溢れる体に優しい食事を心がけています。

◆日本酒はあなたにとってどのような存在ですか？
大好きで、癒してくれる存在です。
父が毎晩日本酒で晩酌をしており、食卓には母が作った日本酒に合うおつまみがいつも並んでいたことから、子供の頃から日本酒を飲むことに対する憧れがありました。大学から移住した岡山県で地酒の美味しさを知り、憧れから身近で大好きな存在になりました。

◆代表地域のPR
「晴れの国」岡山県はとても過ごしやすい！私も大学進学を機に移住しそこから10年以上住み着いています。岡山原産の好適酒造米「雄町」を有し、県内の酒蔵では高品質な日本酒が造られています。また瀬戸内海の恵みを生かした海鮮料理も絶品。魅力あふれる晴れの国で素晴らしい体験をしてみませんか？

Shiori Otani



福岡代表

Entry No. 18

大谷 栞里

生年月日 / *Date of birth* *1995/08/26*
職　　業 / *Occupation* 会社員 / 色彩心理カウンセラー
Company employee / Color psychological counselor

◆自己PR：他者にはPR出来ない自分の魅力
高校時代は弓道を、現在は俳句を嗜んでおります。また日本の文化が大好きで一人暮らしをするなかでも四季折々の行事を楽しみ、それらを詠むなどしております。その四季折々の文化に慣れ親しんだ経験と俳句で培った表現力で、日本酒と日本文化の魅力を広めていきたいと思います。

◆他の人が経験していないようなユニークな経験は何ですか？
大学時代に友人と3人で「佑志会」という経営者の方など仕事や人生のメンターになる方に学生達が気軽に話を聞き学ばせていただける場を作りました。異業種交流会で出会った方のお力添えがあったからこそですが、場所の確保や経営者の方への依頼など運営側としてとても貴重な経験をさせていただきました。

◆食に関して普段意識していることは何ですか？
旬の食材を摂ることと季節にあったものをいただくことです。旬の食材は元気をもらえます。また、「春苦味、夏は酢の物……」といったようなその季節にあった味わいやお料理を楽しんでおります。節句など行事ならではの食事も楽しいですし、食を通して四季を楽しめるのは日本の魅力の一つですね。

◆日本酒はあなたにとってどのような存在ですか？
日常に寄り添う存在であり、大切な人達との時間を彩る存在であり、世界を広げてくれる存在です。日本酒のおかげでより福岡を好きになり、地域の特産品や風土、伝統文化に興味を持つようになり、様々な方とお話する機会を得られました。一献の日本酒の可能性にこれからも魅了され続けていくと思います。

◆代表地域のPR
温暖な気候と豊かな自然で福岡は食に恵まれた県です。また全国TOP5に入る酒蔵数や山田錦の生産量と、日本有数の酒処になります。
そんな福岡は食、お酒、そして人好きな県民性でお客さん同士が意気投合して乾杯、なんてことも多々あります。人とお酒、食と文化の豊かな福岡へ、ぜひおいでください。

Sakura Kawachi



香川代表

Entry No. 17

川地 さくら

生年月日 / *Date of birth* *1995/03/18*
職　　業 / *Occupation* 会社員
Company employee

◆自己PR：他者にはPR出来ない自分の魅力
幼少期から12回の引っ越しで幾度となく転校を繰り返し常に新しい環境でした。そのおかげで順応能力と許容する範囲の広さを身に着け、常に前向きで新しいことに対する好奇心や向上心があります。
負けず嫌いであるからこそ想いを形にする行動力と継続力があると自負しております。

◆今までで最も誇りに思っている達成は何ですか？
初めての就職先を言語、人間関係、文化が異なるオランダにて仕事をやり遂げたことです。その中で海外と日本の文化の違いに気づき、国酒である日本酒と現地のワインに興味を持ち、現地スクールへ通い資格を取得。
帰国後は、ソムリエ資格を取得し海外と日本の文化を繋げる商社に従事しております。

◆過去に行ったことのある慈善事業、奉仕活動は何ですか？
瀬戸内海に浮かぶ島「小豆島」にて幼少期を過ごし、きれいな海が身近にありました。圧倒的にきれいな海は誰も汚そうとしないことを小豆島で実感し、都心にでてくるとビーチがゴミや流れてきたビニール袋などで汚れている様子を目にし衝撃を受けました。それを機にビーチクリーン活動に取り組んでおりました。

◆日本酒はあなたにとってどのような存在ですか？
人と人を繋げるものです。
日本人にとって切っても切れないお米からつくられる日本酒。日本酒を飲むことは日本の歴史に触れることであり、日本を愛することだと思っています。
国籍を問わず、日本酒を一緒に飲むことで日本のことを知り心を通わすことのできる素晴らしいものです。

◆代表地域のPR
瀬戸内海と四国山地に囲まれた香川県では、豊かな土壌で育てられたお米を使用して特産物を生かした日本酒を多く手がけています。
近年ではオリーブの実から採取した「さぬきオリーブ酵母」を使用した日本酒が造られており、米・水・酵母All香川県産の日本酒が注目されております。

Karen Yamasaki



沖縄代表

Entry No. 19

山崎 花恋

生年月日 / *Date of birth* *1997/12/07*
職　　業 / *Occupation* 飲食業 / フリーモデル
Food and beverage industry / Free Model

◆自己PR：他者にはPR出来ない自分の魅力
私は常に負けず嫌いで、競争心旺盛です。挑戦や新しいことに取り組むことが大好きです。どんなに難しいことでも、必ず一歩ずつ前進し、結果を出すことができます。そして、元気で明るく声が大きいことも私の特徴です。自分自身が元気でいることで、周りの人たちにも元気を与えられると信じています。

◆あなたの人生に最も影響を与えた人物は誰ですか？
両親です。大家族で何不自由なく育ててくれて感謝してもしきれない想いでいっぱいです。

◆特別意識している美容法は何ですか？
1日にお水を2リットル摂取することです。
水分は肌の健康にも影響を与えます。適切な水分摂取は、肌の潤いを保ち、代謝を促進し、老廃物の排出を助けるからです！

◆あなたを3つの単語であらわすなら何だと思いますか？
①潤滑油　②可能性　③無限大

◆日本酒はあなたにとってどのような存在ですか？
日本酒は人と人とを繋げる存在として、交流や絆を深める役割を果たしてくれる存在です。日本酒は、飲む人々を和ませ、リラックスさせる効果もあります。飲み物としての役割だけでなく、宴会や食事の場での交流や会話を通じて、人と人との絆を築くのに貢献しています。日本酒は、お互いに乾杯したり、一緒に酒を酌み交わしたりすることで、人々の心を通わせることが出来る素敵なものです。

◆代表地域のPR
誰もが憧れるリゾート地【沖縄県】。沖縄は、美しい自然と独自の文化が融合した魅力的な地域です。琉球王国の歴史や文化遺産、伝統的な音楽や舞踊など、さらに沖縄ならではの食文化も魅力的です。沖縄料理は、地元の食材を活かしたヘルシーで美味しい料理が多くあります。沖縄の食文化と日本酒のペアリングは、相性が抜群です。
最後に、沖縄の人々の温かさとおもてなしの心も特筆すべきです。沖縄は観光客を歓迎し、地域の魅力をシェアするための多くのイベントや祭りが開催されています。以上のような素晴らしい要素を持つ沖縄を、Miss SAKE 沖縄代表として誇りを持ってPRし、日本酒とともに沖縄の魅力を世界中に広めていきます。

広告



WSET
WINE & SPIRIT EDUCATION TRUST

WSET（Wine & Spirit Education Trust）はワインを栽培、醸造、マーケティングなどの側面から体系的に理解できるカリキュラムにより世界のワイン市場を語ることのできるグローバル人材を育成してきました。
ワインと同様に世界標準知識として日本酒を学ぶことのできるWSET SAKE講座をロンドン本部にて2014年より開始、2017年5月よりキャプラン ワインアカデミーにて日本では初めてWSET SAKE講座を開講しています。

受講のメリット

- 世界標準の日本酒知識を学べる
- 日本酒を体系的に理解できる
- 日本酒を世界へ発信できる力を身に付けることができる

WSET SAKE Program is a very well organized and detailed sake education course. You will gain valuable insights into the world of sake from many different angles.

WSET® SAKE講座開講中
<東京青山校・大阪校>

WSET Level 1 Award in SAKE
WSET Level 3 Award in SAKE

キャプラン ワインアカデミー
CAPLAN Wine Academy

WSET is the world's largest wine and sake education institution with headquarters in London. Now the education organization of WSET is operated in 70 countries worldwide, about 108,500 people per year to take the certification exam.

✔ 世界最大のワイン教育機関 ✔ 70カ国15言語で展開 ✔ 年間10万人超の受講生

WSET SAKE講座 講師のご紹介



鈴木 更紗 *Sarasa Suzuki*

WSET認定 Level3 SAKE
WSET認定 Level3 Wines and Spirits
IWC Sake competition Associate Judge
著書多数。
2019年までフランスのCAMUS Wines& Spirits社の日本カントリーマネージャーを務め、2020年日本産酒類の海外普及に取り組む。株式会社Sake Business Laboratoryの共同創業者／副社長。酒類関係の通訳、翻訳多数。



クリストファー・ヒューズ
Christopher Hughes

WSET認定 Level3 SAKE ／ WSET認定 Level3 国際唎酒師 ／ 日本酒学講師
イギリス・ロンドンで4年間和食材の卸売業者に勤め、日本酒専門営業を担当。様々な経緯を経て2014年8月に山形・楯野川酒造に入社。
2015年10月KURANDA入社。
PR担当として日本酒の魅力を世界に発信している。SAKEWORKSの共同創業者。

講座の情報・お問い合わせはこちら

キャプラン ワインアカデミー

TEL：03-6634-9976
https://www.caplan.jp/23/



Sake Samurai

酒サムライ

全国の若手蔵元で組織する日本酒造青年協議会は、日本から日本人の“誇り”が失われつつあるとの危惧から、日本酒の誇りを取り戻し、日本酒文化を日本国内のみならず、広く世界に伝えていくために、日本酒を愛し育てるという志を同じくするものの集いとして、平成17年に「酒サムライ」を結成しました。

The Japan Sake Brewers Association Junior Council, fearing that the pride of the Japanese people was in danger of being lost from Japan, formed the Sake Samurai n 2005 as a gathering of those who share a love of sake and the desire to nurture it, to restore the pride of sake and to spread sake culture not only within Japan but throughout the world.

酒サムライ　叙任規程

1．「酒サムライ」は日本文化と日本酒の素晴らしさを国内外に広めることを目的とし、そのための事業を行う。
2．「酒サムライ」は日本酒造青年協議会（以下 日青協）に本部を置く。
3．「酒サムライ」本部は、日本酒を愛し、また日本酒の素晴らしさを国内外に広めることに貢献している、または貢献できる可能性を持つ者を、本部の選任または「酒サムライ」の推薦により本部が承認し、「酒サムライ」として叙任する。
4．「酒サムライ」は叙任の受託に際し、酒サムライ三か条を尊重しその内容を実行することを誓約する。
5．「酒サムライ」は、「酒サムライ」であることに誇りを持ち、日本酒の誇りを守る象徴としての役割を積極的に果たす。

Sake Samurai - Conferment Rules

1. *Sake Samurai will engage in activities designed to promote Japanese culture and the magnificence of sake both in Japan and overseas.*
2. *Sake Samurai will be headquartered in the offices of the Japan Sake Brewers Association Junior Council.*
3. *Sake Samurai headquarters may confer the title of Sake Samurai on individuals who love sake and have contributed to the promotion of its merits in Japan or overseas, or to those with the potential to make such a contribution, based on its own selection or by approving a nomination made by a Sake Samurai.*
4. *Sake Samurai, in accepting this title, pledge to respect and practice the Three Tenets.*
5. *Sake Samurai shall bear their title proudly as a symbol of their active role in protecting sake’ s honor.*

酒サムライ　三か条

酒サムライは
一、日本の美しい文化を愛し、日本酒を愛します。
一、日本酒文化をより深く理解し、その発展に尽くします。
一、情熱と誇りをもって、日本酒を広く世界に伝えます。

Sake Samurai - Three Tenets

- *Love both sake and the beautiful culture of Japan.*
- *Strive to gain a deeper understanding of sake culture and work on behalf of its further development.*
- *Spread the word about Japanese sake around the world with pride and passion.*

一般社団法人 Miss SAKE ファウンダー愛葉宣明が第12代「酒サムライ」として叙任を受けました。関係者の皆様、そしてMiss SAKE を常々応援下さっている皆様に心より感謝申し上げます。「酒サムライ」の名を汚さぬよう三カ条を遵守し、今後益々日本酒また日本文化の発信に邁進して参ります。



Former Representative Director of Miss SAKE Association Nobuaki Aiba nominated for the 12th Sake Samurai.



The inauguration ceremony of the 15~17th SAKE Samurai

Cooperation

協力酒造組合、賛助会員

◆酒造組合

北海道酒造組合
青森県酒造組合
岩手県酒造組合
宮城県酒造組合
秋田県酒造組合
山形県酒造組合
福島県酒造組合
茨城県酒造組合
栃木県酒造組合
群馬県酒造組合
埼玉県酒造組合
千葉県酒造組合
東京都酒造組合
神奈川県酒造組合
新潟県酒造組合
富山県酒造組合
石川県酒造組合連合会
福井県酒造組合
山梨県酒造組合
長野県酒造組合
岐阜県酒造組合連合会
静岡県酒造組合
愛知県酒造組合
三重県酒造組合
滋賀県酒造組合
京都府酒造組合連合会
伏見酒造組合
大阪府酒造組合
兵庫県酒造組合連合会
灘五郷酒造組合
奈良県酒造組合
和歌山県酒造組合連合会
鳥取県酒造組合
島根県酒造組合
岡山県酒造組合
広島県酒造組合
山口県酒造組合
徳島県酒造組合
香川県酒造組合
愛媛県酒造組合
高知県酒造組合
福岡県酒造組合
熊本酒造組合
大分県酒造組合
宮崎県酒造組合

◆賛助会員

株式会社 JTB
岐阜稲口ゴルフクラブ
株式会社玉越
新洋技研工業株式会社
有限会社 国定農産
株式会社 岡インターナショナル
ジュリアン・ベイショア

◆蔵元特別賛助会員

合資会社 加藤吉平商店
石本酒造株式会社

（敬称略、順不同）

広告

一般社団法人
日本モデルエージェンシー協会

【協会概要】

一般社団法人日本モデルエージェンシー協会（JMAA）は、日本全国各地のファッションモデルのマネジメント業務を行う会社が加盟する、国内唯一の団体です。
その活動は、ファッションモデルの肖像財産権の保護、及び、モデル業界の健全な発展と向上を目的としております。
また、経済産業省と協力しての、国内の服飾産業の発展のための各種ファッションショーへの協力や、文化庁主催イベントなどへの参加活動も行っております。

The Japan Modeling Agencies Association (JMAA) is the only association in Japan, which represents and is organized by around 70 fashion model's agents from all over Japan.
JMAA has run with the slogan "Protect publicity rights of fashion models and Development of the model management business."
Recently, we have collaborate with the Ministry of Economy, Trade and Industry, working on the growth of the domestic fashion Industry.
We also joined a tourism project event for foreigners of all ages which is organized by The Government Agency for Cultural Affairs.

サーマルタンク
[Thermal tank]
その他タンク
[Other tank]
冷却装置　醸造機械
[Cooling system brewing machine]
ステンレス麹室パネルヒーター
[Stainless koji room panel heater]
醸造タンクオプション
[Brewing tank option]
ケミカル製品
[Chemical Products]
プラント設計
[Plant design]
水事業
[Water business]

人を笑顔にする技術
SHINYO
Manufacturing SHINYO GIKEN KOGYO Co., Ltd.
新洋技研工業株式会社

本社・工場/
〒950-1241　新潟県新潟市南区下塩俵 1463 番地 1
TEL:025-362-1611　FAX:025-362-1616
関西営業所/
〒532-0003　大阪府大阪市淀川区宮原 1-7-1-1205
http://www.shinyo.co.jp
Email　info30@shinyo.co.jp
サーマルタンク

wa＊so＊sen
The adlay series of skin care products with the outstanding beauty effect
WASOSEN（和草箋）は美容効果抜群の
ハトムギ基礎化粧品シリーズです
OKA INTERNATIONAL
https://wasosen.jp
info2@wasosen.jp
WASOSEN

tamakoshi

賛助会員並びに蔵元特別賛助会員について

一般社団法人Miss SAKEでは、我々の理念に共感してくださる「賛助会員」並びに「蔵元特別賛助会員」を募集しております。

日本酒および日本文化を世界につなぐアンバサダーとして、日本酒啓発活動、観光誘致活動など、今後より充実した事業を展開していくためには、自助努力をすると共に広く皆様からのご支援・ご支持を賜り、運営基盤の確立を図ることが緊要であります。

「賛助会員」の皆様には、Miss SAKE出演または主催のイベントへの参加を通して日本文化に親しんで頂く機会や、Miss SAKEのキャスティング権などの特典をご用意させて頂きました。

また「蔵元特別賛助会員」はゴールド賛助会員に準じた特典に加え、商品PR動画の納品や各種PR補助を特別価格にて行わせて頂きます。

お申込み詳細につきましては、メール、または以下ページよりお問合せ下さい。

メールアドレス：all@misssake.org
ホームページ：https://www.misssake.org/member/



合資会社 加藤吉平商店（きちべえ）
福井県鯖江市吉江町1-11
TEL.0778-51-1507㈹　FAX.0778-53-1406 https://www.born.co.jp/
KOSHER
梵CM公開中!!



国定農産

広告





石川酒造株式会社

福生のビール小屋、酒世羅
〒197-8623
東京都福生市熊川1番地
HP：https://www.tamajiman.co.jp/

ゲストハウス酒坊多満自慢

〒197-0003
東京都福生市熊川1-11
HP：https://www.shubou-tamajiman.jp/



広告

きもの文化教室開講＆中部事務局開設４０周年

日本の民族衣裳である「きもの」の素晴らしさを国内外に向けて発信しております




ラグビーW杯2019に協力


関西国際空港内でのきもの文化体験


留学生向け出張ゆかた教室の開催


王朝装束「十二単」着装体験


ゆかたで野球観戦


日本の祭りに各地で参加協力


文化庁主催国民文化祭に参加
（2022沖縄　糸満）


京浜急行電鉄、大田区、羽田空港と共催でインバウンド事業を展開

一般財団法人　内閣府移行認可（府益担第960号）
民族衣裳文化普及協会
お問い合わせ　0120-029315
kimono@wagokoro.com　https://www.wagokoro.com

「NPO日本の祭りネットワーク」は Miss SAKEを応援しています。

祭

私たちは、日本の伝統文化である祭りを通じて、地域から日本を元気にする活動体です。

古来、日本では人々の生活に密着した伝統ある祭りがおこなわれてきました。
その数は、年間数十万件にものぼるといわれています。
それは日本人が営々と伝承してきた世界に誇るべき日本文化の結晶。
いまこそ日本の祭りを見直し、その感動を分かちあいましょう。

私たち「NPO（特定非営利活動法人）日本の祭りネットワーク」の主な活動は
・日本全国に広がる祭りの連携を推進し、相互交流・地域振興を通じて地域活力創造のお手伝いをします。
・故郷の祭りの魅力を発信し、地域の人たちの故郷への愛と誇りを育みます。
・日本の祭りを通じて人と人、地域と地域の絆の強化を図ります。
・日本の祭りの映像や情報を国内外に発信して日本文化に対する理解を深めます。
・日本の祭り文化の映像や資料を保存し、後世に伝承します。
・日本の祭り文化を調査・研究し、教育に取り入れます。

これまで取材・制作をサポートしたテレビ番組「ダイドーグループ日本の祭り」から
厳選作品をYouTubeで公開中。
詳しくは「ダイドーグループ日本の祭りライブラリー」へ

NPO（特定非営利活動法人）日本の祭りネットワーク

〒530-0005 大阪市北区中之島2-2-7 中之島セントラルタワー18階（事務局15階）
TEL：06-6229-5566　FAX：06-6229-5479　WEB：nippon-matsuri.net

祭り番組取材・制作のサポート／海外日系人協会・日本政府観光局・文化庁等の公的団体との連携／講演会・シンポジウム等／
各種出版物への寄稿／マスコミ取材対応・出演／大学教育／日本の祭り調査研究活動／地域活性化のための行政等へのアドバイスなど

組織概要　*About us*

代表理事　大西美香　*Mika Onishi*
Representative Director

専務理事　安本卓史　*Takashi Yasumoto*
Senior Managing Director

理事　田中康治　*Koji Tanaka*
Director

顧問　増田徳兵衛　*Tokubee Masuda*
Adviser
株式会社増田徳兵衛商店 代表取締役会長／京都府伏見酒造組合 理事長／全日本食学会 理事
CEO Chairman of Masuda Tokubee Shoten Co., Ltd. / Chairman of the Fushimi Sake Brewers Association / Director of ALL JAPAN FOOD ASSOCIATION

佐浦弘一　*Kouichi Saura*
浦霞醸造元 株式会社佐浦 代表取締役社長／日本酒造組合中央会 副会長
President of Saura Co., Ltd., Urasaki Sake Brewery / Vice Chairman of the Japan Sake and Shochu Makers Association

仲野益美　*Masumi Nakano*
出羽桜酒造株式会社 代表取締役社長／日本酒造組合中央会 海外戦略委員会 委員長／山形県酒造組合会長／
公益財団法人 出羽桜美術館 理事長
President of Dewazakura Sake Brewery Co., Ltd. / Chairperson of the Overseas Strategy Committee, Japan Sake and Shochu Makers Association / Chairman of the Yamagata Prefecture Sake Brewers Association / Chairman of the Board, Dewazakura Art Museum Public Interest Incorporated Foundation

桝田隆一郎　*Ryuuichiro Masuda*
株式会社桝田酒造店 代表取締役／富山県酒造組合 会長／日本酒造組合中央会 理事 北陸支部長／
岩瀬まちづくり株式会社 代表取締役／グリーンエネルギー北陸 取締役副会長／北陸酒販株式会社 取締役／
KFWアンリ・ジロー株式会社 取締役
President of Masuda Sake Brewery Co., Ltd. / Chairman of the Toyama Prefecture Sake Brewery Association / Director and Head of Hokuriku Branch, Japan Sake and Shochu Makers Association / CEO of Iwase Town Development Co., Ltd. / Vice Chairman of the Board, Green Energy Hokuriku / Board Member of Hokuriku Liquor Sales Co., Ltd. / Board Member of KFW Henri Giraud Co., Ltd

嘉納健二　*Kenji Kanou*
白鶴酒造株式会社 代表取締役社長／日本酒造組合中央会 制度等委員会 委員長／灘五郷酒造組合 理事長
President of Hakutsuru Sake Brewing Co., Ltd. / Chairperson of the System Committee, Japan Sake and Shochu Makers Association / Chairman of the Nadagogo brewing association

平出淑恵　*Toshie Hiraide*
株式会社コーポ・サチ 代表取締役／酒サムライコーディネーター／IWCアンバサダー／
昇龍道大使(中部・北陸9県のインバウンド大使)／日本酒蔵ツーリズム推進協議会 運営委員／
キャプラン株式会社 WSET Sakeコースアドバイザー
CEO of Coop Sachi Co., Ltd. / Sake Samurai Coordinator / IWC Ambassador / SHORYUDO Ambassador (Inbound Promotion Ambassador of Central Japan) / Japan Sakagura Tourism Promotion Council Steering Committee / WSET Sake Course Advisor, Caplan Co., Ltd.

（順不同）

終わりのメッセージ

平素は「Miss SAKE」の運営・活動に際し多大のご協力、ご協賛、応援を頂いておりますこと心より厚く御礼申し上げます。

コロナの影響で思うような活動が出来ず、海外へも行けなかった３年間、ファイナルに残られたMiss SAKEの女性たちも、残念なことに折角の経験や世界中で新たに学ぶことが出来ずにおられました。しかし漸く状況も好転し、これからどんどん海外進出に弾みがつくことでしょう。

和食がユネスコ無形文化遺産に登録されてから10年、また「日本酒で乾杯条例」制定から10年が経ちました。そして、Miss SAKEも活動開始から10年を迎えます。このひとつの節目を乗り越えて、また新たな次の10年を創り上げるべく、ますます国内外のパートナーシップを大切に育てながら、進んでいきたいと思います。

2年後の大阪万博に向け、また日本酒の伝統的酒造りのユネスコ無形文化遺産登録に向け、世界中から日本酒に多くの注目が集まることで、Miss SAKEの女性たちも活躍の場がますます広がることと存じます。

今後とも、各省庁をはじめ、世界中のパートナーシップの皆様と共に歩んでまいりますので、Miss SAKEの活動に、より一層のご理解と、引き続きのご指導とご鞭撻を賜りますよう、よろしくお願い申し上げます。

また少しでも明るい話題と共に、Miss SAKEの皆様には、日本酒全体の広報、また日本酒の販売にも繋がるような活躍をいただきますよう、どうか、よろしくお願いいたします。

これからもMiss SAKEの活動に対しまして、各省庁の皆様はじめ、世界中のパートナーシップで繋がっている皆様にご期待いただきますと共に、引き続きご指導ご鞭撻を賜りますようお願い申し上げます。

増田　徳兵衛

Tokubee Masuda

清酒 月の桂 醸造元
株式会社 増田徳兵衛商店

代表取締役会長　増田徳兵衛



Address

一般社団法人 Miss SAKE
〒108-0075　東京都港区港南 1 丁目 9 番 36 号アレア品川 13 階
TEL：03-6822-2470 / FAX：03-6822-2471
Email:sake@misssake.org

Miss SAKE Association and Contacts
13F 1-9-36 Konan Minato-ku,Tokyo 108-0075
TEL：03-6822-2470 / FAX：03-6822-2471
Email:sake@misssake.org

【Miss SAKE 各 URL】
Miss SAKE HP：https://www.misssake.org
YouTube：https://www.youtube.com/c/MissSAKEChannel
Facebook：https://www.facebook.com/MissSAKEOfficial
Instagram：https://www.instagram.com/miss_sake
Twitter：https://twitter.com/miss_sake

Miss
SAKE

このロゴは、日本から世界へ発信する、若々しくかつ格式ある国際的コンテストであることを表現しています。
SAKE のロゴは、折り紙で折ったようなフォルムをしています。
折り紙は日本伝統かつ、日本起源の遊びです。
折り紙で作ったような幾何学的な形態は、芸術性、若々しさ、知性などを表現しています。
また、釘を１本も使わない日本の伝統的木造建築の木組みからイメージを発想しました。
これは、品やかにつながってゆく。ということを表現しています。
Miss のロゴは、おちつきのあるクラシックなスクリプトフォントを使用し、
Miss SAKE ロゴの全体的印象に奇をてらわない、タイポグラフィックな引き締まりを与えています。